

志願選擇及 指定項目甄試 準備篇

— 講座手冊 —

■ 活動時間：112.03.04（六）

■ 活動地點：線上講座



目錄

一、教育部國民及學前教育署 112 年原住民族學生升大學輔導講座 I - 志願選擇 及指定項目甄試準備篇 活動流程	1
二、教育部國民及學前教育署 112 年原住民族學生升大學輔導講座 I 實施計畫	2
三、原住民族學生升大學途徑介紹-陳盛賢主任.....	4
四、指定項目甄試準備與技巧-黃寶園教務長.....	28
五、志願選填分析與策略-余舒蓉校長.....	34
六、附錄參考資料.....	56
(一)原住民學生升學保障及原住民公費留學辦法	57
(二) 大學多元入學管道架構圖	60
(三)原住民族學生特種生身分條件及證明文件一覽表	61
(四)112 學年大專校院招生入學考試-原住民學生外加名額統計表	64
(五) 112 學年大專校院原住民專班 (學士) 招生名額一覽 表.....	65
(六) 112 學年度離島地區及原住民籍高級中等學校應業畢業生升學國 (市) 立 師範及教育大學聯合保送 (學士)	67
(七)112 學年度原住民族及離島地區醫事人員養成計畫公費學生招生名額表...	69
(八)升學資訊參考網站一覽表	70
(九)原住民族學生助學措施一覽表	71
(十) 111 大學申請入學原民外加名額通過一階人數一覽表	75
(十一) 110 大學申請入學原民外加名額通過一階人數一覽表	125

教育部國民及學前教育署 112 年原住民族學生升大學輔導講座 I
-志願選擇及指定項目甄試準備篇-

一、活動時間：112 年 03 月 04 日（六）13:30 - 16:00

二、活動地點：以Google Meet進行，會議室代碼於活動前1天以email通知。

三、活動報名截止時間：112年03月01日（三）下午17時。

五、活動內容：

時間	內容	講師	備註
13:20-13:30	報到	13:15 開放登入會議室及線上簽到	
13:30-13:35 (5 分鐘)	貴賓介紹(致詞)	陳盛賢教授(國立臺中教育大學原住民族教育及文化研究中心主任)	介紹講師與國教署長官
13:35-13:50 (15 分鐘)	原住民族學生升大學途徑介紹	陳盛賢教授(國立臺中教育大學原住民族教育及文化研究中心主任)	
13:50-14:25 (35 分鐘)	指定項目甄試準備與技巧	黃寶園教務長(國立臺中教育大學)	
14:25-14:30 (5 分鐘)	休息一下		
14:30-15:05 (35 分鐘)	志願選填分析與策略	余舒蓉校長(臺北市原住民學生家長)	
15:05-15:10 (5 分鐘)	休息一下		
15:10-15:50 (40 分鐘)	學長姊經驗談 1. 分享升學經驗 2. 分享找尋自我興趣及學群之過程	原住民籍在學大學生經驗分享 1. 醫藥學群:陳同學(排灣族/國立成功大學) 2. 社會心理學群:張同學(阿美族/國立臺灣大學) 3. 法政學群+管理學群:楊同學(排灣族/中央警察大學) 4. 教育學群:羅同學(阿美族/國立臺北教育大學)	
15:50-16:00 (15 分鐘)	綜合座談 Q&A	1. 陳盛賢教授(國立臺中教育大學原民中心) 2. 白紫·武賽亞納主任(臺北市原住民族教育資源中心)	
16:00~	賦歸		

教育部國民及學前教育署 112 年原住民族學生升大學輔導講座 I -志願選擇及指定項目甄試準備篇- 實施計畫

壹、依據

- 一、教育部國民及學前教育署補助辦理原住民族教育要點。
- 二、教育部國民及學前教育署 112 年都會區原住民族教育推廣計畫。
- 三、教育部國民及學前教育署補助臺北市原住民族教育資源中心計畫、新北市原住民族教育資源中心計畫。

貳、目的

原住民族學生升學管道多元，教育部國民及學前教育署透過辦理原住民族學生升學輔導講座，提供政策及升學相關訊息，使家長及學生了解原住民族教育之權利，並保障原住民族學生教育選擇權。

參、辦理單位

- 一、主辦機關：教育部國民及學前教育署。
- 二、承辦單位：國立臺中教育大學原住民族教育及文化研究中心、臺北市原住民族教育資源中心、新北市原住民族教育資源中心。

肆、講座時間與地點

- 一、活動時間：112 年 03 月 04 日（六）13：30 - 16：00。
- 二、活動地點：線上講座，以 GOOGLE MEET 系統進行，會議室代碼將於活動前 1 天以 E-mail 通知。
- 三、講座內容請參考附件。

伍、參加對象

- 一、對本計畫有興趣之原住民學生、家長及學校教師。
- 二、深化高級中等以下學校原住民學生升學輔導及適性發展，請各校輔導教師踴躍報名參加。

陸、報名方式

- 一、採取網路報名，報名網址
<https://forms.gle/BxAhLmXMkG5Z5gt8A>
- 二、即日起開放報名，限額 250 人，額滿為止。
- 三、報名截止時間：112 年 03 月 02 日（四）下午 17 時。

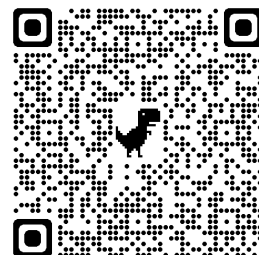

柒、聯絡資訊

國立臺中教育大學原住民族教育及文化研究中心

電話：04-22183398（鄭小姐） Email：chuchien@mail.ntcu.edu.tw

捌、本計畫核定後實施。

玖、附則

- 一、本次講座為推廣講座，恕不核發教師研習時數。
- 二、本次講座將全程錄影，參加講座者即視為同意授權課程過程中之肖像權。

【原住民族學生升大學途徑介紹】

主講人：陳盛賢主任（國立臺中教育大學原民中心）



112學年度 原住民族學生升大學途徑介紹

國立臺中教育大學原民中心 陳盛賢主任

112年3月

「01」 112學年度適用大學多元入學方案

「02」 原住民族學生特有升學管道

簡報大綱

PART ONE

112學年度適用大學多元入學方案

主要入學管道

- ◆由高中推薦報名，限被推薦至1所大學之1各學群。
- ◆採學測成績/術科考試/英聽測驗
- ◆採在校成績共5各學期，全校排名前50%同學有機會使用

- ◆僅採計考試成績，直接分發
- ◆檢定或採計學測成績
- ◆分科測驗至少採計1科
- ◆部分採計術科考試/英聽測驗

特殊選才

- ◆各校自行辦理
- ◆特殊才能
- ◆經歷或成就
- ◆不看學測成績

繁星推薦

申請入學

分發入學

- ◆採學測成績/術科考試/英聽測驗
- ◆每人可申請6校系
- ◆採學習歷程檔案、多元表現或校系自辦甄試項目
- ◆各校指定項目甄試辦理時間

112/5/18-6/4

入學管道架構圖

資料來源:112學年度大學多元入學手冊P.7

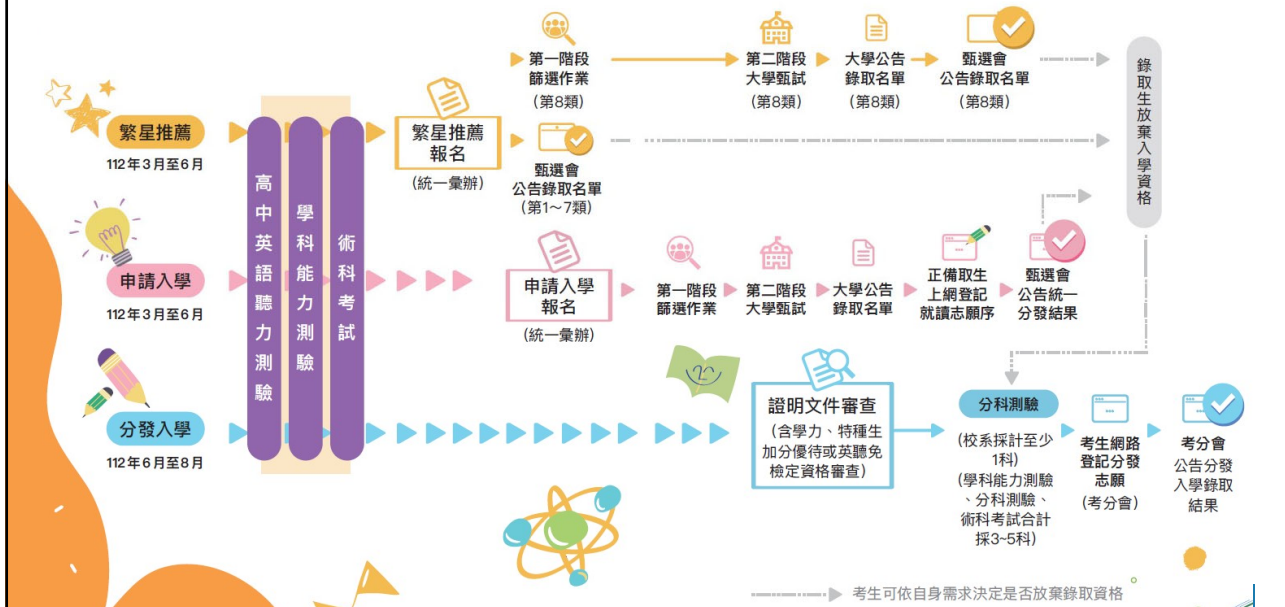

考招作業時程



資料來源:112學年度大學多元入學方案說明(大學招生委員會聯合會)

各管道招生名額比例

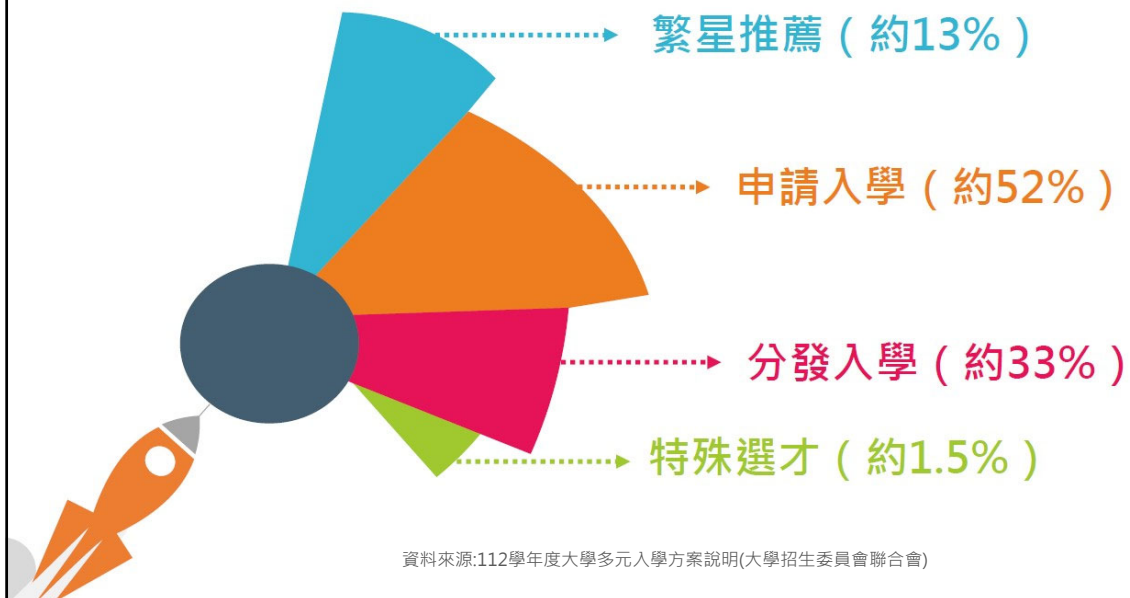

2

PART TWO

原住民族學生特有升學管道

- 1.主要多元入學管道外加名額
- 2.原住民專班
- 3.師範及教育大學聯合保送甄試
- 4.公費醫事人員養成計畫

★提醒:報名各項考試或招生前，
請務必詳閱各招生簡章相關規定

原民學生特有入學管道

01.繁星入學外加名額

- ◆繳費報名時間:112/3/14-3/15
- ◆112/3/21公告第1-7學類錄取名單
- ◆國立大學 525校系, 866名
私立大學697校系, 1124名

05.醫事人員養成計畫公費生甄試

- ◆報名時間:112/2/23-3/8
- ◆27所校系, 共48名
- ◆國立大學7校系, 8名
私立大學20校系, 40名



02.個人申請外加名額

- ◆報名時間:112/3/23-3/24
- ◆共1519校系, 3312名
- ◆國立大學637校系, 1278名
私立大學882校系, 2034名

03.原住民專班

- ◆報名時間:111/12-112/06
- ◆共27班, 760名
- ◆國立大學15班, 504名
私立大學12班, 256名

04.師範及教育大學聯合保送甄試

- ◆報名時間:111/12/02-12/09
- ◆招收22名, 20校系, 8族別
- ◆阿美族、泰雅族、排灣族、布農族、卑南族、鄒族、雅美族、太魯閣族

原民生特有入學管道招生數統計

入學方式	112.02彙整 名額數量		
	國立大學	私立大學	小計
原民專班	15校系 504	12校系 256	27校系 760
師培保送	22	0	22
單獨招生	32校系 116	31校系 57	63校系 173
個人申請外加名額	637校系 1278	882校系 2034	1519校系 3312
繁星入學外加名額	525校系 866	697校系 1124	1222校系 1990
公費醫事人員(學士)	7校系 8	20校系 40	27校系 48
中央警大學士班四年制	甲組(自然組)4名(男生3名 ·女生1名) 乙組(社會組)5名(男生3名 ·女生2名)		9
國防大學	-		-
考試(指考)入學外加名額	校系 -	校系 -	校系 -
總計	2803	3511	6,314

資料來源:國立臺中教育大學原民中心112年2月彙整

繁星入學管道 具原住民身分之學生，得以一般生或原住民身分擇一參加

[大學甄選入學委員會112繁星推薦/簡章公告/校系分別查詢-原住民外加名額](#)

1.校排名成績前50%

- 1.在校成績百分比與一般生比(高一、高二、高三上平均成績)
- 2.對社區型高中學生有利

3.每人僅限推薦報名1所大學之1個學群

- 1.外加名額多數落在第1-7類學群
- 2.第8類學群今年僅有金門大學提供外加名額。

繁星入學
外加名額總數
1990人

2.需參加學測、術科考試、 高中英語聽力測驗

- 1.依校系設定分發比序項目，可至網站查詢。
- 2.須通過大學所訂之檢定門檻!!
- 3.校系要求檢定及分發比序之學測成績、術科考試零分不得參加分發比序!
- 4.第八類學群(醫學系、牙醫系)有第二階段面試。

4.錄取者不得參加申請入學管道

- 1.選擇本管道，需確定上榜後會想去就讀的校系。
- 2.上榜後放棄，只能參加7月分發入學管道。

繁星入學管道-分發順序-原民外加名額分發原則與一般生相同

[大學甄選入學委員會112繁星推薦/簡章公告/校系分別查詢-全校排名百分比之標準查詢](#)

一、第1~7類學群

第1比序項目:以全校排名成績百分小者優先錄取

第2比序項目:第1項目結果相同者，以各校系自訂分發比序項目順序條件比序，若每項都相同者，增額錄取。

◆分兩輪分發:

1.第一輪:依高中推薦優先順序、學生志願序、校系所訂檢定標準及分發比序項目進行分發，**各大學錄取同一高中學生以1名為限。**

*同一高中各才藝班及體育班學生，其對應之學群亦各以錄取1名為限。

2.第二輪:第一輪分發後仍有缺額者，依校系鎖定分發比序項目條件進行分發，不受對同一高中再錄取1人數限制。

繁星入學管道-分發順序

[大學甄選入學委員會112繁星推薦/簡章公告/校系分則查詢-全校排名百分比之標準查詢](#)

二、第8類學群

第一階段篩選:

- 1.面試人數至多為招生名額之3倍率或50人。
- 2.依高中推薦優先順序、志願序、校系所訂門檻即比序項目進行篩選。
- 3.通過篩選學生各校至多1名，如未達到面試人數，可以前述順序進行篩選，以達面試人數。

第二階段面試:

- 1.由各校自訂，學生不須準備備審資料，辦理時間與申請入學第2階段時間相同。
- ◆錄取:依面試成績決定錄取結果，不列備取。

提醒:錄取後是否能轉系，請先查詢各校系規定

申請入學管道 具原住民身分之學生，得以一般生或原住民身分擇一參加

[大學甄選入學委員會112申請入學/簡章公告/校系分則查詢-原住民外加名額](#)

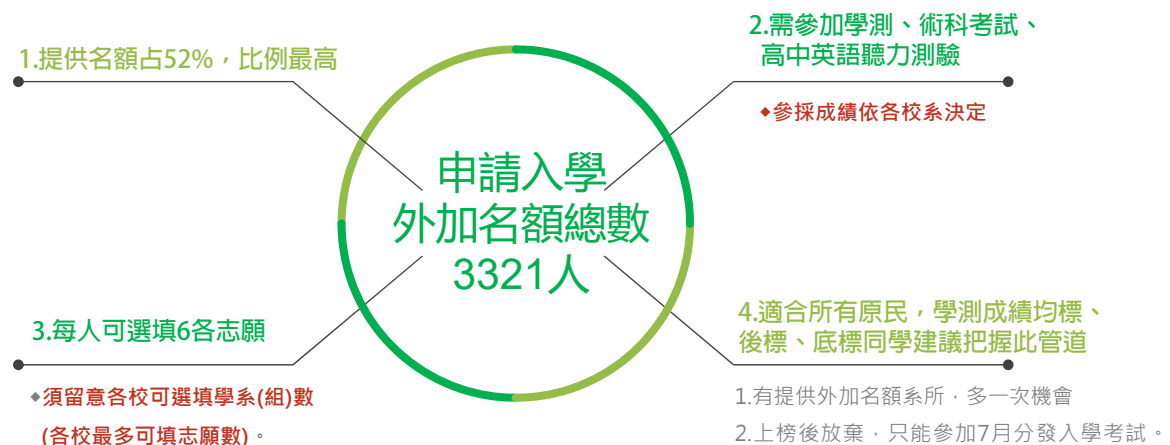

申請入學管道 [大學甄選入學委員會112申請入學/簡章公告](#)

- 一、「繁星推薦」第1-7類錄取生、「特殊選才」錄取完成報名生，不得參加。
- 二、須參加學測、高中英語聽力測驗、術科考試，參採成績依各校系決定
- 三、每人可申請**6校系**，須留意各校可選填學系(組)數(各校最多可填志願數)。

- 四、報名時須於報名表內「身分別」勾選「原住民身分」，甄選委員會將經由「教育部原住民身分電子查驗管理服務平臺」查核其原住民身分。

※考生如有報名費繳費及報名作業方面之問題請洽甄選委員會，如係校系分別內容及其他問題請逕電洽各大學聯絡或至各大學網址查詢相關訊息。

※參加「申請入學」之每一考生，申請校系數以六校系(含)為限，大學得限制考生可申請該校之學系(組)數。

※可選填學系(組)數欄位，顯示「一」者表考生對該大學只能申請一個學系(組)；顯示「二」者表考生對該大學只能申請二個學系(組)，以此類推。

校碼	校名	可選填學系(組)數	聯絡電話	學校網址
			學校地址	
001	國立臺灣大學	五	02-33662388#202	https://www.ntu.edu.tw
			106319 臺北市大安區羅斯福路四段1號	
002	國立臺灣師範大學	六	02-77491191	https://www.ntnu.edu.tw/
			106 臺北市大安區和平東路一段162號	
003	國立中興大學	六	04-22840216#11	http://www.nchu.edu.tw
			402 臺中市南區興大路145號	

申請入學管道-外加名額篩選說明

[大學甄選入學委員會112申請入學/簡章公告/校系分別查詢](#)

- 一、未通過第一階段篩選之原住民考生，其申請校系訂有原住民外加名額者，依該校系所訂「同級分(分數)超額篩方式」順序一之學測科目級分總和，以外加名額5倍之人數進行外加名額篩選，通過者取得參加第二階段指定項目甄試資格。
- 二、若申請校系未參採學測任一科目者，則一律取得參加第二階段指定項目甄試資格。提醒:若無外加名額校系，須比照一般生標準

資料來源:112學年度大學申請入學招生簡章總則p.8

申請入學管道-外加名額篩選說明

[大學甄選入學委員會112申請入學/簡章公告/校系分別查詢](#)

國立臺灣大學 社會工作學系		學測、英聽篩選方式		甄選總成績採計方式及佔總成績比例				甄選總成績同分參酌之順序		
		第一階段		第二階段						
		科目	檢定	篩選倍率	學測成績採計方式	佔甄選總成績比例	指定項目	檢定	佔甄選總成績比例	
校系代碼	001232	國文	均標	5	*1.00	30%	審查資料 口試	--	30%	
招生名額	17	英文	均標	3	*1.00			70分	40%	
性別要求	無	數學B	均標	5	*1.00					
預計甄試人數	51	社會	均標	5	*1.00					
原住民外加名額	3	原民外加名額不看學測門檻								
離島外加名額	無									
願景計畫外加名額	無									
指定項目甄試費	1500	指定項目內容	審查資料	項目：修課紀錄(A)、課程學習成果(B、E)、多元表現(F、G、H、I、N)、學習歷程自述(O、P、Q) ※項目內容請參照本簡章「貳、分別」乙、審查資料項目內容對照表(第20頁)。						
寄發(或公告)指定項目甄試通知	112.3.30		說明：(無)							
繳交資料截止	112.5.7									
指定項目甄試日期	112.5.21		甄試說明	1.本系提供考生於報名時填寫口試時段志願序，僅為參考，無法保證排定為最佳時段。 2.口試時間：5月21日(日)上午9:30起。 3.口試地點：校總區社會及社工系館。 4.口試詳細地點及順序於5月16日(二)14:00起公告於本系系網。						
榜示	112.6.5									
總成績複查截止	112.5.31	同級分(分數)超額篩選方式 一、學測國文、英文、數學B、社會之級分總和 二、學測國文級分 三、學測社會級分								
備註	1.本系參加校內聯合分發，請見「本校重要事項說明」。 2.聯絡電話：(02)33661241。 3.本系網址：http://ntusw.ntu.edu.tw。 4.通過第一階段篩選者，請務必於報名前至 https://reg.aca.ntu.edu.tw/112app.asp 詳閱本校招生須知，報名及繳費至5月7日止。									

申請入學管道-外加名額招收方式

- 一、通過第一階段篩選之原住民考生於開校系招生名額內未獲錄取時，則併入通過第一階段外加名額篩選之原住民考生中，按甄選總成績高低排序，以外加名額錄取。
- 二、**成績未達錄取標準者，雖有名額亦不予錄取。**

資料來源:112學年度大學申請入學招生簡章總則p.13

申請入學管道-外加名額招收方式及分發

二、分發(112學年度大學申請入學招生簡章總則p.13、15)：

- 1.錄取生應於登記期間內(112/6/8-6/9)完成網路就讀志願序登記，參加統一分發。
- 2.原住民身分者，於同一校系招生名額及外加名額皆獲錄取(含正、備取)，於**登記就讀志願序時，須將該校系招生名額志願序登記於外加名額志願序前;若將該校系招生名額志願序選填為放棄，該校系外加名額志願序一律須選填為放棄**，考生不得異議。

申請入學管道-淺談落點分析

一、以外加名額管道錄取取決於

- 1.第一階段:同級分(分數)超額篩選方式順序一之學測科目級分總和
- 2.第二階段:
 - 1)同級分(分數)超額篩選方式順序一之學測科目級分總和
 - 2)指定項目(備審資料、面試等)

目前原民外管道落點無相關官方統計資料參考

建議1.可詢問各校歷屆學長姊學測成績對照一般生最低錄取分數推估

建議2.詢問就讀大學學長姐詢問外加名額錄取生的學測各科分數。

**提醒:選擇時要注意原族群的熱門科系(如醫藥、教育、傳播、體育等)分數估算要趨保守
冷門科系分數估算則可較寬鬆。**

申請入學管道-淺談落點分析

二、通過第一階段較容易，應以第二階段是否能錄取來審慎選填志願

1.評估第二階段指定項目內容-審查資料準備、面試、小論文筆試等

2.通過第一階段後，除非成績落差很大，分數換算比例後，會變得接近，**應將重心放在準備第二階段指定項目的準備。**

三、可參考歷屆學測成績做估算。(111學年外加名額相關錄取人數請參考手冊附錄)

四、夢幻科系須特別留意，各校系會設定最低錄取門檻，**原住民外加名額最低錄取門檻目前各校系無對外公告。**

五、**請留意各校系指定項目甄試日期**(建議一天至多2校系)

六、建議排定志願也要做好落點預估

[大學甄選入學委員會-大學申請入學參採高中學習歷程資料完整版查詢系統](#)

原住民族專班-原民學生獨招管道，不一定參採學測成績

[教育部原住民族及少數族群教育資訊網-原力網](#)

1.獨立招生

- ◆不一定看學測成績
- ◆不一定有面試，各校系自行決定
- ◆各校報名時間不一定

2.全班為原住民同學

- ◆族群文化課程多
- ◆族群認同感強

3.重視原民文化經驗

- ◆注重報考動機
- ◆注重生涯規劃

4.是否能轉系，須再詢問各校

依各校規定，進去就讀後未必能轉系。

原住民族專班
總數
760人

112學年各原住民族專班招生名額請參考講座手冊附錄

師範及教育大學聯合保送甄試-原民學生獨招管道，有參採學測成績

離島地區及原住民籍高級中等學校應屆畢業生升學國(市)立師範及教育大學連合保送甄試

1.需具備中級族語能力證明

- ◆綁定族語別
- ◆需取得中級以上爰民語言能力證明書
- 報考111年第二次族語認證者，需檢附准考證影本

3.學測成績總和不能為零級分

- ◆若校系有採計術科項目，任一項目為零級分、零分或缺考，不得選填該保送校系。

2.應屆畢業生資格

- ◆在校一、二年級每學期學業平均成績須達及格標準(需附成績單佐證)
- ◆由學校統一送進報名

4.篩選方式較嚴格

- ◆各校系所採用之科目包含檢定、採計籍同分參酌方是三類。需病童查看。
- ◆可選填**6各校系**
- ◆每一錄取生至多以分發一校系為限。

師培保送
總數
22人

112學年招生條件請參考講座手冊附錄

醫事人員養成計畫公費生甄試

-原民學生獨招管道，有參採學測成績

衛福部/護理及健康照護司/原住民族及離島健康服務區/地方養成醫事人員培育及返鄉服務

1.採計學測成績，有設定門檻

- ◆英文、自然原始成績須達後標
- ◆醫學系及牙醫系，英文、自然學測成績須達均標以上

3.選填校系，至多8校

- ◆分成兩階段進行。
- ◆有第二階段指定項目甄試-面試(4/9)
- ◆學測成績70%、指定項目甄試成績30%
- ◆有最低錄取標準。

2.報名資格限制較多

- ◆曾獲本計畫錄取考生，未錄學者，自錄取起3年不得在報搞。
- ◆102學年起曾獲教育部離島地區學生保送高級中等以上學校辦法相關甄試保送公告錄取者，均不得參加。
- ◆國防醫學院校系有體格基準堆定。

4.入學後，有相關限制條件

- ◆入學後不得申請轉校系
- ◆需分發服務10年(相關規定請詳參簡章)

醫事公費
總數
48人

112學年招生科系名額請參考講座手冊附錄

分發入學管道-有外加名額2%或5% 其他管道招生名額流用而增減

大學考試入學分發委員會

1.選填志願數多-100個

- ◆每人依次分發至第一各可錄取之志願
- ◆每人至多錄取1校系

3.加分規定，具語言能力證明者35%，無證明者10%

- ◆最低檢定標準檢核、檢定成績不加分
- ◆同分參酌比序亦不優待
- ◆先以依普通生身分進行比序，未達錄取分數後再以原民身分加分比序
- ◆成績先以校系所訂加權方式計算總分，另再以採計考科原始成績總分乘以10%或35%，兩者相加後為總成績。(詳參簡章總則P.13)

2.分發程序

- ◆依各系所鎖定招生條件，按「先檢定、後採計、同分再參酌」順序辦理
- 通過英聽檢定標準、學測檢定標準，且達校系採計組合之最低登記標準後，依成績加權後成績擇優錄取

4.加分後須達普通生最低分數

- ◆建議學測均標以上使用此管道較有利

分發入學
總數
7/28公告

謝謝聆聽

【指定項目甄試準備與技巧】

主講人：黃寶園教務長（國立臺中教育大學）



指定項目甄試準備與技巧

1

精緻 Refinement

創意 Creativity

新視野 New Prospect



大學多元入學

繁星推薦

在校成績
學測成績

申請入學

學測成績

備審資料
面試、筆試
實作等

分發入學

分科測驗
成績

其他
(特殊選才、原住民)

第一階段
以學測成績為篩選門檻

第二階段
1. 學測納入成績計算
(佔分比 $\leq 50\%$)
2. 進行書面審查、面試、
筆試或實作
(計分合計 $\geq 50\%$)

僅此涉及
學習歷程檔案

- 其中書審佔分比
- ◆ 一般校系：P1 \geq P2或P2-P1 $\leq 10\%$ ，校系滿足其中一項即可
 - ◆ 醫、牙、體育及美術系：P1 $\geq 10\%$
 - ◆ 音樂系111-112緩衝暫不予規範佔分比例，113起比照醫、牙、體育及美術系至少10%



2

精緻 Refinement

創意 Creativity

新視野 New

繁星推薦、申請入學與分發入學 主要參採項目

入學管道 參採資料	繁星推薦	申請入學	分發入學
X 1月 學科能力測驗	✓	✓	✓
Y 7月 分科測驗	—	—	✓
P 綜合學習表現	✓ (在校成績)	✓	—

2

多元入學方案下不同入學管道參採資料類別

X 1月 學科能力測驗	評量基本核心能力，以部定必修為測驗範圍。	
Y 7月 分科測驗	評量關鍵學科能力，以部定必修及加深廣選修為測驗範圍。	
P 綜合學習表現	P1 學習歷程檔案	P2 第二階段甄試項目
	包括學生基本資料、修課紀錄、課程學習成果、多元表現、學席歷程自述，以及其他與學習歷程有關之資料。	如：面試、筆試、實作、其他等

3

P1 學習歷程檔案

	備審資料	學習歷程檔案
內容	各校系項目不統一	統一分類項目(+教師認證機制)
排版需求	○ 學生自行排版 美編、統整資料	✗ 不需額外排版 統一格式
繳交時間	高三下 申請/甄選入學第二階段 倉促準備 高一 高二 高三	高三開始，每學年提交 持續準備 高一 高二 高三 ①課程學習成果 大學採計最多3件 高中三年最多上傳18件 ②多元表現 大學採計最多10件 高中三年最多上傳30件

5

高中學習歷程檔案，上傳些甚麼？

基本資料	學籍資料(含班級與社團幹部紀錄)	每學期，由學校提交	重要！「學習準備建議方向」 由校務系統資料庫直接轉入
修課紀錄	修課學分、修課成績、課程諮詢紀錄	每學期，由學校提交	
課程學習成果	實作作品、社會探究活動 書面報告、自然探究實作	一學年最多勾選6件 由學校提交	學生自行上傳 (課程學習成果須經老師確認) 學生升學時擇優選取部份資料
多元表現	高中自主學習計畫與成果、社團服務經驗、競賽表現 擔任幹部經驗、服務學習經驗、非修課紀錄之成果作品 檢定證照、特殊優良表現、多元表現統整心得	一學年最多勾選10件 由學校提交	
學習歷程自述	高中學習歷程反思、就讀動機 未來學習計畫與生涯規劃	學生於通過一階篩選後 依報考學校上傳	重要！「審查準備指引方向」

6



個人申請書審注意事項

7

精緻 Refinement

創意 Creativity

新視野 New Prospect

從 111 學年度開始，大學申請入學第二階段的書審資料包含修課紀錄、課程學習成果、多元表現及學習歷程自述四大項次，四項次底下總共 17 個項目。每個校系（組）需在校系分則中，公告各項次的參採項目，並提供「書面資料準備指引」，向申請者說明該系各參採項目的審查重點和準備指引。

提交書審資料三步驟

學生可以針對每一個申請校系，分別勾選至多三件課程學習成果和十件多元表現檔案，並依照校系要求撰寫學習歷程自述內容。建議同學們在準備申請資料時，盡可能把握以下三大原則：(1) 充分瞭解目標校系重視的特質與能力、(2) 根據校系重視的能力特質，勾選課程學習成果與多元表現項目、(3) 在「學習歷程自述」中，綜整說明高中學習經驗與目標校系的關聯。



充分了解目標校系重視的特質與能力

- 詳閱簡章中的校系分則
- 學校、學系網頁上的書面資料準備指引
- 參考校系網站
- ColleGo網站

10

精緻 Refinement

創意 Creativity

新視野 New Prospect

國立臺中教育大學 教育學系		學測、英聽篩選方式		甄選總成績採計方式及佔總成績比例				甄選總成績同分參酌之順序					
		第一階段		第二階段									
		科目	檢定	篩選 倍率	學測成績 採計方式	佔甄選總 成績比例	指定項目		檢定	佔甄選總 成績比例			
校系代碼	031012	國文	均標	3	*1.50	50%	審查資料 面試	--	25%	一、面試 二、審查資料 三、學測數學B級分 四、學測國文級分			
招生名額	23	英文	均標	3	*1.00						--	25%	(無)
性別要求	無	數學B	--	--	*1.25								
預計甄試人數	69												
原住民外加名額	1												
離島外加名額	無												
願景計畫外加名額	無												
指定項目甄試費	1200	指定 項目 內容	審查 資料	項目： 修課紀錄(A)、課程學習成果(B、C)、多元表現(F、I、N)、學習歷程自述(P、Q) ※項目內容請參照本簡章「貳、分則」乙、審查資料項目內容對照表(第20頁)。									
寄發(或公告)指定 項目甄試通知	112.4.10			說明： 本系目標培育未來優秀教育人員，有關課程學習成果(含各類探究作品)、多元表現(高中自主學習計畫、服務學習經驗等)、 學習歷程自述等書面資料內容能展現成為教育人員之意圖。									
繳交資料截止	112.5.8			面試內容：(一)語言表達及儀表態度，(二)學習計畫及生涯規劃。面試形式採個別面試包含自我介紹和提問，服裝以簡單大方 為宜。面試委員依據考生書面審查資料進行提問。面試評分依據：對教育工作的熱忱、成為優良教師的認知與決心、社會關懷、語 言表達邏輯等。									
指定項目 甄試日期	112.5.22												
榜示	112.6.1												
總成績複查截止	112.6.2												
同級分(分數)超額篩選方式	一、學測國文、英文、數學B之級分總和												
備註	1.本系學生入學後可修習國民小學師資培育課程，但以外加名額方式錄取者，須經教育部核准後，方可修習國小師資培育課程。 2.招生名額內優先錄取最低錄取標準之低收入戶考生至多2名(低收入戶證明繳交方式詳見本校【重要事項說明】)。3.有關 本系之介紹，請詳閱本系網址： https://edu.ntcu.edu.tw/index.php 及聯絡電話04- 22183346陳小姐。												

國立臺灣大學 中國文學系		學測、英聽篩選方式		甄選總成績採計方式及佔總成績比例				甄選總成績同分參酌之順序					
		第一階段		第二階段									
		科目	檢定	篩選 倍率	學測成績 採計方式	佔甄選總 成績比例	指定項目		檢定	佔甄選總 成績比例			
校系代碼	001012	國文	前標	3	*1.50	40%	審查資料 語文測驗筆試 寫作筆試	70分	25%	一、學科能力測驗成績 二、語文測驗筆試 三、寫作筆試			
招生名額	21	英文	均標	6	*1.00						--	20%	離島外加名額縣市別限制
性別要求	無	數學B	--	--	--								
預計甄試人數	63	社會	均標	8	*1.00	--	15%	(無)					
原住民外加名額	無												
離島外加名額	無												
願景計畫外加名額	無												
指定項目甄試費	1500	指定 項目 內容	審查 資料	項目： 修課紀錄(A)、課程學習成果(B、C)、多元表現(F、J、K、N)、學習歷程自述(O、P、Q) ※項目內容請參照本簡章「貳、分則」乙、審查資料項目內容對照表(第20頁)。									
寄發(或公告)指定 項目甄試通知	112.3.30			說明： 1.A、O、P、Q必備，其餘選備。選備至少2項，至多3項。2.B限文史哲小論文，C包含文學創作、編輯報刊、專題報導或文學 展演等，BC必選至少1項。FJK至少1項。J限文史哲各類競賽(可附作品)。K限報刊雜誌公開發表之文學作品或評論。3.O、P 各600字以內，Q300字以內。0須說明選修與本系領域相關課程之動機理由及心得。									
繳交資料截止	112.5.7			1.筆試時間：5月19日(五)8:50-10:30寫作，10:50-12:30語文測驗 2.筆試地點：請於5月18日(四)10:00起逕至本系網頁查詢。									
指定項目 甄試日期	112.5.19												
榜示	112.6.5												
總成績複查截止	112.5.31												
同級分(分數)超額篩選方式	一、學測國文、英文、數學B、社會之級分總和 二、學測英文級分 三、學測社會級分												
備註	1.審查資料若有補充說明，將公告於本系網頁，考生請自行上網參閱。 2.本系參加校內聯合分發，請見「本校重要事項說明」。 3.聯絡電話：(02)33664003。 4.本系網址： http://www.cl.ntu.edu.tw 。 5.通過第一階段篩選者，請務必於報名前至 https://reg.aca.ntu.edu.tw/112app.asp 詳閱本校招生須知，報名及繳費至5月7日 止。												

+ More		招生訊息		+ More	
倫理課程資訊	研究生教務組	2023.02.22	112學年度申請入學書面資料準備指引	招生辦公室, 註冊組	➔
精進文資訊公告		2023.02.22	國立臺灣大學 112學年度碩士班第2梯次放榜符合口試資格名單	研究生教務組	
人文與社會科學領域文申請至3/23(四)中午	研究生教務組	2023.02.17	112學年度「管理學院G MBA招生」報名	研究生教務組	
備資料	秘書室	2023.02.17	112學年度「碩士在職專班招生」報名	研究生教務組	
及考生須知		2023.02.16	112學年度科技校院四年制及專科學校二年制特殊選才入學聯合招生甄審結果公告	註冊組	

觀光與餐飲管理學系

230302 諮詢會...pdf 台大112學年度10...pdf

112 申請入學 "書面資料審查重點與準備指引" 暨 "學習歷程檔案攻略"

2023/2/25 下午 03:06:00

112學年度長榮大學申請入學第二階段甄試 「觀光與餐飲管理學系」書面資料審查重點與準備指引

一、資料審查項目

1. 修課紀錄 (A)
2. 課程學習成果 (B)
3. 多元表現 (F、G、I、N)
4. 學習歷程自述 (P、Q)
5. 其他 (R)

二、審查重點與準備指引

說明：以下項目及準備指引，同學可視能力及資源盡力準備，但**不需要全部備齊**，資料審查**重質不重量**，關鍵在於同學是否能夠展現高中階段之學業與非學業表現、特質與能力、就讀本學系動機以及大學生涯規劃等。

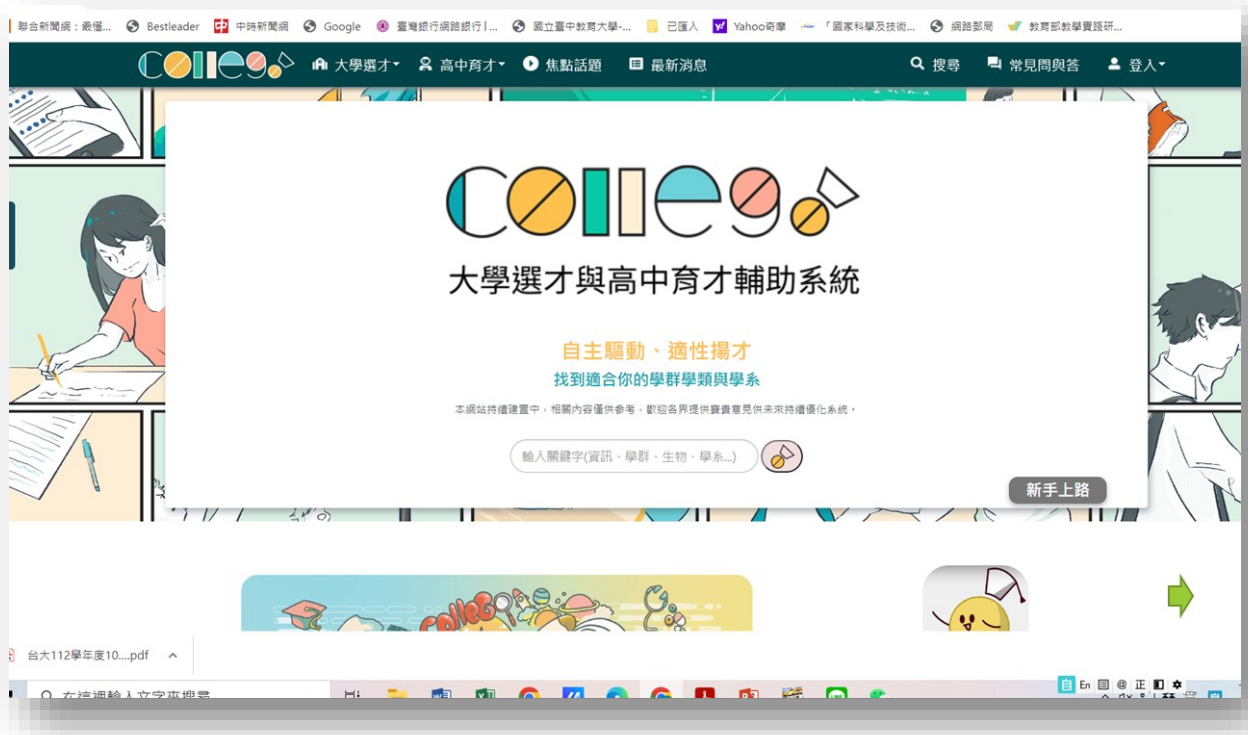

2 根據校系重視的能力特質，勾選課程學習成果與多元表現項目

確認好目標校系所重視的特質與能力後，下一個步驟是從已上傳中央資料庫的檔案中，勾選最能展現這些能力特質的組合。以前述政大英語系為例，所挑選的課程學習活動成果和多元表現，最好能夠顯現「英語文能力」、「學習熱忱」以及「應用英語文知識於特定領域的志向」。如果想申請台大獸醫，檔案中最好能夠展現出「人際互動、溝通協調與情緒管控」的能力特質。

需要注意的是，在勾選檔案時，應參考校系分則及準備指引：參採項目包含哪些，針對各項目的說明或限制事項又是什麼。舉例來說：111 學年度台大公衛系的課程學習成果參採項目包含書面報告、實作作品、自然探究成果及社會探究成果。並且在準備指引中說明希望看到學生是否有「與公共衛生領域有關」的成果，這並不代表「書面報告、實作作品、自然探究成果及社會探究成果」中的每一個項目都需要上傳。而台大中文系 111 學年度的課程學習成果參採項目則要求提交書面報告或實作作品至少一項，書面報告限文史哲小論文、實作作品則可以是文學創作、編輯報刊、專題報導或文學展演等，學生就要考量勾選給台大中文系的作品，是否符合這些特定的要求。



大學端在審查時秉持「考慮學生與校系適配程度」及「重質不重量」的原則。有一位 111 學年度的審查教授表示，審查的資料量較過往增加許多。有些學生為了將件數湊滿，上傳看不出與校系關聯性的檔案，未必有利於審查結果。因此，提醒同學勾選上傳的課程學習成果及多元表現時，數量不必多，重點是提交的每項資料都能夠向目標校系傳達「自己具備學系重視的特質與能力」的訊息。

17

精緻 Refinement

創意 Creativity

新視野 New Prospect

3 在「學習歷程自述」中，綜整說明高中學習經驗與目標校系的關聯 ……………

學習歷程自述包含高中學習歷程反思、就讀動機、未來學習計畫與生涯規劃三個項目，後兩項與過去備審資料相似，高中端應該並不陌生。「高中學習歷程反思」則是 111 學年度起新增的項目。大抵而言，校系期待透過高中學習歷程反思這樣一個回顧性的個人敘述，看到學生在高中課內外學習過程所累積的興趣和能力，以及這些興趣能力如何能與申請該系相關。

建議同學們用勾選的課程學習成果和多元表現項目，作為闡述個人興趣，以及具備該學系所重視的能力特質的例證。事實上，這也是部分校系給學生的準備指引，一方面可以讓自述內容更有可信度，另一方面也讓整份書審資料更具連貫性。由於同學們當初在製作課程學習成果或多元表現項目時，可能沒有特別強調特定校系所重視的能力特質，同學們應該利用撰寫學習歷程自述的機會，說明勾選的作品或活動紀錄，如何展現該校系所重視的能力特質，如「學習熱忱」、「溝通協調」等。

此外，同學們在撰寫學習歷程自述時，需要針對個別申請校系提供客製化的內容。即使是相同領域，或是不同校的同一年級——例如申請的校系同屬工程學群，或是同時申請不同學校的土木系——不同的校系對於重視的能力特質可能都有差異，並且部分校系也會針對自述有特殊的規範指引。例如：111 學年度台大化學系請同學們用 1000 字說明高中學習過程中最深刻的挫折經驗。因此，提醒同學們需要詳閱校系分則及準備指引，就個別校系提供客製化內容。

(二) 在自述中展現學系重視的能力特質

有不少學生會擔心過去累積的課程學習成果，與申請校系沒有「學科知識」的對應關係，而趕在在高三申請前重新製作。其實，絕大多數的教授瞭解：並不是每個學系的專業知識，都可以在高中課程中找到直接對應的科目。大學端在審查課程學習成果時，會重視作品所展現出的核心素養能力。例如：東海社工系在乎的是學生有沒有在課程學習成果中說明學習收穫，以及展現出問題解決的能力。成大心理系更是直接在指引中提到：「請不必急著強調自己對心理學領域多有興趣，而是凸顯自己有想法與行動力。前者包含批判思考、反思能力、及社會關懷等；後者包含接受挑戰、有擔當的行動歷程與問題解決事件等。」

審查評量尺規



EDUCATION

什麼是評量尺規 (Rubrics)

- 是一套建立評分的準則，亦可稱為『評分量尺』、『評分規準』。
- 結合了「質性」與「量化」的評量方式來呈現學生的學習成果，可以明確指出對學生表現的期待與學習的方向。
- 以雙向表格表示，**縱向**為評量依據的審查面向(分類/類別)，**橫向**為評分標準(分數/評分)，並訂定不同表現層級，給與不同對應的分數(分析/敘述)。

← (分數/評分) →

等級 項目	參採資料 項目及比重	不佳 (59以下)	尚可 (60-69)	佳 (70-79)	優良 (80-89)	傑出 (90以上)
面向一	__%					
面向二	__%					
面向三	__%					
面向四	__%					
綜合評語						

定義描述
(分析/敘述)

評量尺規概貌

分類
類別

8



什麼是評量尺規 (Rubrics)

指引學生學習方向

學生依想報考之學校標準，規畫未來學習的方向。

指引備審資料的準備

協助學生清楚了解學系選才面向及要求的條件，
以作為書審資料準備之依據。

選才工具與擇才標準

依學系特色定訂評量標準，以挑選出期望之學生。

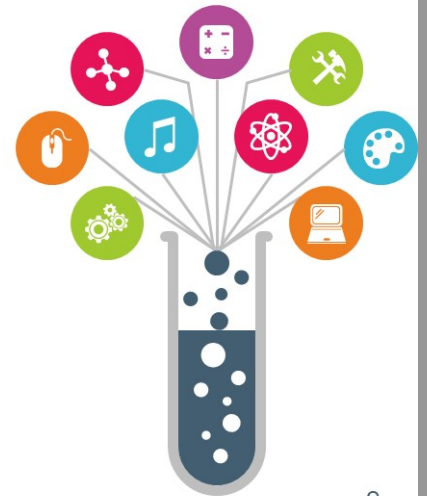

9



評量尺規(Rubrics)設計原則



學系特色



學習歷程



能力導向



簡單明瞭



專家指導

10

評量尺規訂定前思考



• 學系希望收到怎麼樣的學生？

依據學系的特色與人才需求



• 希望學生在大學階段學會與具備能力？

從知識、技能、態度出發



• 希望學生在書審時呈現哪些資料？

依據簡章內容及評量尺規審查細項



• 如何區分學生的表現水準？

從知識、技能、態度出發

11



評量尺規(Rubrics)種類

種類	分項內容	說明	特點
★ 審查項目	資料取向	修課表現、自傳與學習計畫、校內外多元表現等	簡章分則要求項目 = 審查項目
	能力取向	學生在學習上所需要的技能與知識、動機與行為特質，例如：合作領導能力、溝通互動能力	從各項目中分別擷取學生的能力與特質
★ 計分方式	種類	分項內容	說明
	合成加總	各項目加權計分	各項目設權重
	多元擇優	各項目獨立考慮	擇優(項目)評分
			特點
			直覺、易操作
			與選才目的較貼近
			• 各面向間具互補性 • 依總分排序決定錄取 • 被錄取學生同質性高
			• 同時顯現各面向強弱 • 各面向獨立考慮，擇優錄取 • 被錄取學生多元性高

12



落實4大對應

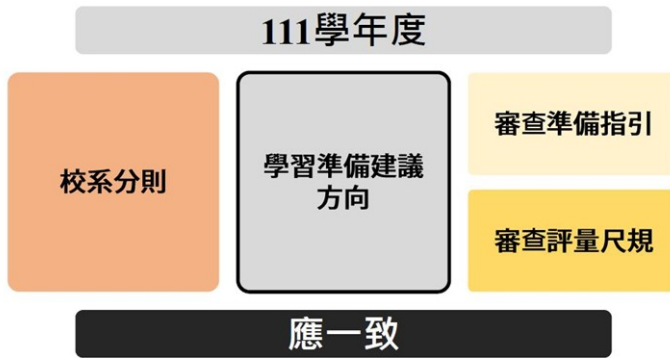

學習準備建議方向公告於甄選會網站之「大學申請入學參採高中學習歷程資料完整版查詢系統」，網址：
https://www.cac.edu.tw/cacportal/jbcr/c/LearningPortfolios_MultiQuery_ppa/LPM_ShowSchool.php

13



簡報完畢 敬請指教

28

精緻 Refinement

創意 Creativity

新視野 New Prospect

【志願選填分析與策略】

主講人：余舒蓉校長（臺北市原民學生家長）

過來人分享~ 高中原民學生升學分析

余舒蓉
台北市原住民學生家長
新竹縣關西鎮坪林國小校長



那麼多的**升學方案**
哪一種對我最有利？

我該選填哪一個**科系**？



今天簡報重點~

1

個申？
還是分科？

2

選填科系

3

學習歷程
檔案範例

背景介紹

新竹縣博愛國小
台北市金華國中
清大工科一年級
松山工農三年級

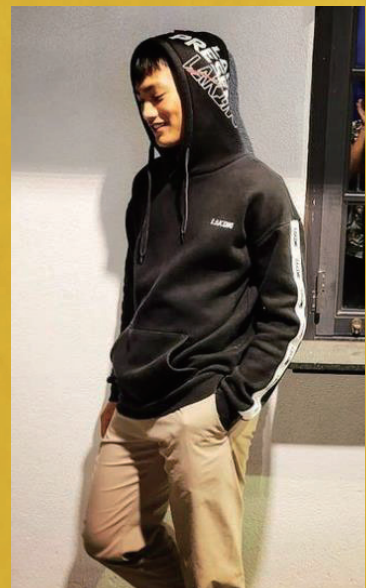

前情提要

1. 國11 + 英1 + 自12 = 4
2. 學習歷程課程學習多元表現

03



第三班群 理工電資

課程開設以數學、物理、化學能力及資訊能力為發展重點，以培養學生未來進入大學基礎科學、電資工程等學系為目標。

若有升學或職涯規畫需求，可考量加選生物相關課程。

04



第四班群 生醫心理

課程開設以自然科學能力為發展重點；同時兼顧數學、英語能力。

若有志牙醫學系，則可在多元選修課程選擇「造型實務」提早練習雕塑技巧；同時亦有心理學相關課程供同學作未來進路試探。

111年 大學科大申請[學測]依學測應試號碼榜單查詢

[回上一頁\(學測應試號碼查榜\)](#)

學測應試號碼

校系名稱

二階甄試

*

考區：國立臺灣
師大附中

國立陽明交通大學 旋坤揚帆招生乙組
(工程)

備 34

國立清華大學 物理學系光電物理組

國立清華大學 工程與系統科學系乙組
(智慧奈米系統組)

原住民-正
取

國立清華大學 動力機械工程學系乙組



不怎麼厲害的分數
學習歷程那麼少

憑什麼可以上清大？

時間軸安排表

1/15~2/23放榜

確認自己興趣
查看各系所資料
準備分科



2/23~3/24報名

落點預測、報名
準備分科



3/30~4/25上傳

製作備審資料
準備分科



5/18~6/4

二階面試
準備分科



6/14~7/12

全力衝刺分科



Part 1 放榜前



申請？分科？腳踏兩條船

不要口試
只送資料

2/3 心力
準備分科

仔細看分則 評估各種招生管道

國立陽明交通大學		學測、英聽篩選方式			甄選總成績採計方式及佔總成績比例				甄選總成績同分參酌之順序	
旋坤揚帆招生乙組(工程)		第一階段			第二階段					
		科目	檢定	篩選倍率	學測成績採計方式	佔甄選總成績比例	指定項目	檢定		佔甄選總成績比例
校系代碼	013312	英文 數學A 自然	均標	3.5	*1.00	50%	審查資料	--	50%	
招生名額	14		前標	3.5	*2.00					
性別要求	無		前標	--	*2.00					
預計甄試人數	49									
原住民外加名額	無									
離島外加名額	無								離島外加名額縣市別限制	
願景計畫外加名額	無								(無)	
指定項目甄試費	600	指定項目內容	審查資料	項目：修課紀錄(A)、課程學習成果(B、D)、多元表現(F、N)、學習歷程自述(Q) ※項目內容請參照本簡章「貳、分則」乙、審查資料項目內容對照表(第20頁)。						
寄發(或公告)指定項目甄試通知	111.3.31			說明：1.自傳：含國高中期間曾經遭遇的逆境及努力向上的個人成長經歷及個人特質描述。2.請於學習歷程自述中提供： a.弱勢身分證明(佐證)文件；b.經濟弱勢者請提供經濟狀況證明(格式網頁下載)；c.推薦函:至多兩封(格式網頁下載) ，推薦者撰寫完畢後，由學生掃描上傳。						
繳交資料截止	111.5.7			1.報考者須符合弱勢身分，包含經濟弱勢(低收入戶、中低收入戶、特殊境遇)、新住民及其子女、身心障礙學生及身心障礙人士子女、 原住民等身份之考生 。繳交相關身份證明文件詳見 https://exam.nycu.edu.tw/flip/ 。2.審查資料之評量，將全面性審查申請者所有資料，特別考量在相對資源不足之下， 申請者成長歷程力爭上游及強烈學習動機等特質 。						
指定項目甄試日期	--									
榜示	111.6.3									
總成績複查截止	111.6.5									
同級分(分數)超額篩選方式	一、學測英文、數學A、自然之級分總和									
備註	招生名額14名，錄取後將依考生甄選總成績及志願序分發至：機械系5名、土木系4名、材料系3名、奈米學士班甲組(主修半導體)1名、奈米學士班乙組(主修奈米)1名。請於報名期間至 http://exam.nycu.edu.tw 交大校區報名系統填寫本組分發志願序表，分發說明詳閱本組網頁： https://exam.nycu.edu.tw/flip/ ，Tel:03-5731711。									

110 學年度國防醫學院醫學部各學系最高最低

學系別	學校推薦				個人申請(含備取)			
	最高級分		最低級分		最高級分		最低級分/備	
	男	女	男	女	男	女	男	女
醫學系(軍費生)	58	56	55	56	58	58	55/137	5'
醫學系(自費生)	58		58		59		57/不分男女	
醫學系(輔導會代訓生)	57		57		58		57/不分男女	
醫學系(衛福部公費生)	57		56		57		56/不分男女	
牙醫學系(軍費生)	57	56	55	56	57	57	56/59	5'

交大運動績優生(籃球)

111學年大專校院各招生管道-原住民學生名額統計表

入學方式	名額數量		
	國立大學	私立大學	小計
原民專班	15校系	11校系	26校系
師培保送	533	259	792
個人申請外加名額	452校系	790校系	1242校系
繁星入學外加名額	1244	2047	3291
公費醫事人員(學士)	519校系	709校系	1228校系
考試(指考)入學外加名額	864	1138	2002
公費醫事人員(學士)	7校系	20校系	27校系
考試(指考)入學外加名額	8	35	43
中央警大學士班四年制	校系	校系	校系
總計	-	-	-
	甲組	乙組	
	2(男*1、女*1)	3(男*2、女*1)	
	2682	3479	6,156



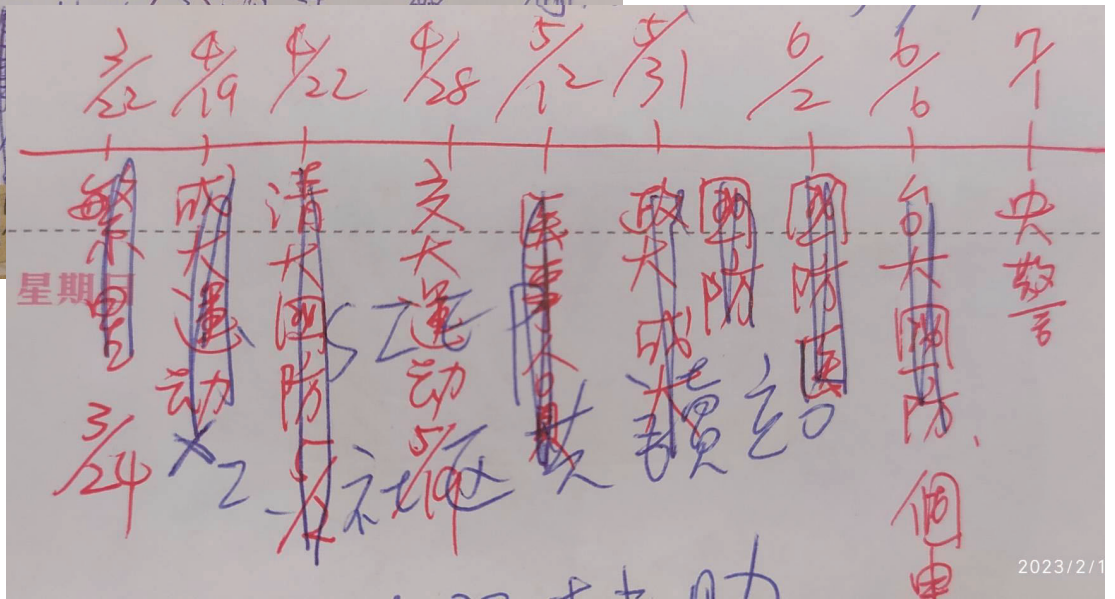
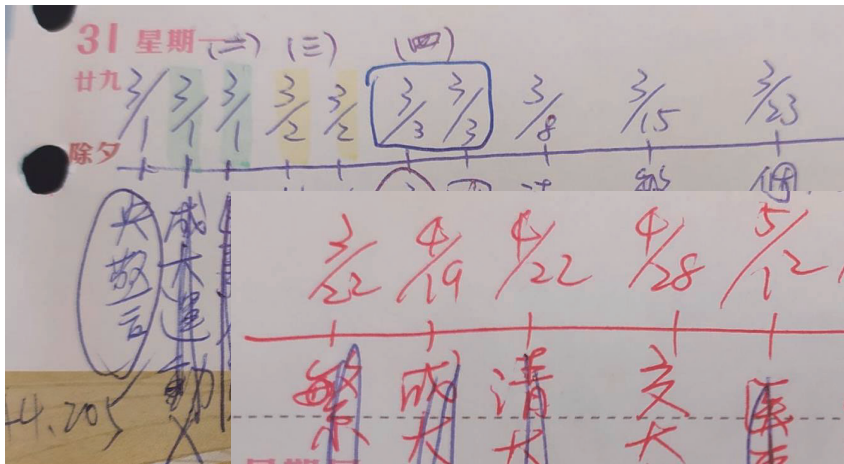

Part2 選填志願





高中及大專校院學生休退學情形皆較全體學生高，其中大專院校原住民學生休退學原因中，**志趣不合**因素佔有二成，建議相關單位或系所，透過校內諮詢或輔導學生找到相關之學習興趣，優先考慮校內轉系方式，讓學生轉至有興趣之相關系所，若校內無相關系所則再採以輔導轉校等措施，另，在退學原因當中**課業成績**佔有 8.37%的比例，建議可開設學習課業輔導等方式輔助學生學習。

教育部110學年度原住民學生概況統計<https://reurl.cc/x97m2N>

1.淺談原民個申外加落點分析

- 原民外加管道的錄取取決於：
- 第一階段：「同級分(分數)超額篩選方式」順序一之學科能力測驗科目**級分總和**

- 第二階段：
- **級分總和**
- 指定項目 (**審查資料、面試等**)



1.淺談原民個申外加落點分析

- 想了解落點分析資料的運用，請先參加各校辦理之**選填志願分析講座**
- 目前原民外加管道落點**無**官方資料可參考，僅能參考歷屆學測成績做估算，一般生要頂標的科系，原民學生前標即可 (我兒子跟同學總分差4分)
- 關於第一階段原民生成績的落點，各校可行的做法是：
 - 1.找就讀大學的**學長姊**詢問班上原民外加錄取生的學測分數各科分數
 - 2.各校紀錄歷屆學長姊學測成績**對照一般生**的最低錄取分數大概估算
- 但原民有屬於**原民族群的熱門科系** (教育、傳播、體育等)，選擇相關科系時，分數估算就要更趨保守。相對的，**冷門科系成績很重要(例如台成清交)**。

資料來源:中正國防幹部預備學校鍾馨儀輔導老師

1.淺談原民個申外加選填志願

- 每人至多填選六個志願，如果個申一定要上，建議1~2個保守科系、3~4個為務實科系，1~2為夢幻科系；**如果有準備考分科，就全部填夢幻志願**
- 選擇夢幻校系須特別留意，**未來讀得下去嗎？**成績是關鍵
- 通過第一階段容易，第二階段才是決勝點
- 通過第一階段後，重心要放在審查資料以及口面試，全力以赴，甚至可能逆轉成績的落差。
- 頂大看學測成績、審查資料以及口面試，還是可能「正取0人」

資料來源:中正國防幹部預備學校鍾馨儀輔導老師



2.瞭解原民申請外加-競爭人數篇

- 比對去年”原民申請外加名額之科系榜單”
- 善用[交叉查榜](#)

大學名稱	科系名稱	名額	預計招收	通過一階人數	正取人數	備取人數	
國立政治大學	中國文學系	1	5	3	1	0	
截錄部分校系	教育學系	1	5	4	1	2	
	政治學系	2	10	11	2	1	*熱門科系
	社會學系	2	10	10	2	6	*熱門科系
	財政學系	1	5	5	1	1	
	民族學系	3	15	8	3	1	
	會計學系	2	10	6	0	0	*未招滿
	傳播學院大一大二不分系	2	10	10	2	1	*熱門科系
	法律學系	3	15	15	3	3	*熱門科系
	資訊科學系	2	10	4	1	0	*未招滿
	創新國際學院學士班	1	5	4	1	2	

資料來源:中正國防幹部預備學校鍾馨儀輔導老師



大學名稱	科系名稱	名額	預計招收	通過一階人數	正取人數	備取人數	
中國醫藥大學	藥學系	14	70	64	14	37	*原民的熱門科系
節錄部分校系	護理學系	4	20	21	4	12	*原民的熱門科系
	醫學檢驗生物技術學系	3	15	15	3	9	*原民的熱門科系
	營養學系	4	20	12	4	3	*原民的熱門科系
	物理治療學系	3	15	17	3	10	*原民的熱門科系
	生物科技學系	4	20	4	4	0	*上榜機率高的科系
	運動醫學系	3	15	12	3	9	*原民的熱門科系
	中國藥學暨中藥資源學系	2	10	3	2	1	*上榜機率高的科系
	藥用化妝品學系	3	15	7	3	3	*原民的熱門科系
	生物醫學影像暨放射科學學系	3	15	11	3	3	*原民的熱門科系
	公共衛生學院大一不分系	10	50	12	9	0	*未招滿

資料來源:中正國防幹部預備學校鍾馨儀輔導老師



3.申請原住民外加管道-機會篇

- 一階透過原民外加申請通常會**通過5-6科系**(一般生約2-3校系)
- 六個志願確定之後，**盡快製作書審資料**
- 書審考驗電腦文書排版、文章書寫以及創意巧思等能力(**canva**)；面試會考驗組織表達反應力，需提早以及多次練習，這學習過程很值得!

資料來源:中正國防幹部預備學校鍾馨儀輔導老師



3.申請原住民外加管道-機會篇

- 原民心中的熱門科系:教育、心理、傳播、藝術、體育等，競爭對手專業術科強，藝術、體育相關科系若未上榜，可考慮試試看**分科**原民外加管道。
- 就讀自然組相關科系，要考慮能否**畢業**以及未來工作**就業**發展。

資料來源:中正國防幹部預備學校鍾馨儀輔導老師



4.校系分則原住民外加+成績整理成筆記

去年的錄取標準

校系名稱及代碼	招生名額	性別要求	預計甄試人數	原住民外加名額	離島外加名額	願景計畫外加名額	指定項目甄試費	指定項目甄試日期	類別	是否要參加術科考試	是否有扶弱措施	校系分則詳細資料
國立陽明交通大學 電機工程學系(乙組)(013022)	121	不要求	363	1	無	無	800	111.05.20 、 111.05.27	一般	否	是	詳細資料
013022 無 電機工程學系(乙組)	121		前標	前標	前標	--	--	4	--	3	--	數學12 英文14 自然15
國立陽明交通大學 材料科學與工程學系(013092)	26	不要求	78	1	無	無	1000	111.05.21	一般	否	否	詳細資料
013082 無 材料科學與工程學系	26		均標	--	均標	--	--	3	--	3	5	國英自43 (英文+自然)29
國立陽明交通大學 土木工程學系(甲組)(013112)	20	不要求	60	2	1	無	800	111.05.20	一般	否	是	詳細資料
國立陽明交通大學 應用數學系(013192)	27	不要求	81	1	無	無	1000	111.05.23	一般	否	是	詳細資料
013182 無 應用數學系	27		均標	前標	--	均標	--	8	3	--	8	-- (英文+自然)20 數學14
國立中央大學 物理學系(016072)	23	不要求	69	1	無	無	1000	111.05.26	一般	否	是	詳細資料
國立中央大學 化學學系(016082)	17	不要求	51	1	無	無	1000	111.05.20	一般	否	是	詳細資料
國立中央大學 光電科學與工程學系(016092)	18	不要求	54	2	無	無	1000	111.05.21 、 111.05.28	一般	否	是	詳細資料

112校系分則<https://www.cac.edu.tw/apply112/query.php>
111篩選標準查詢<https://reurl.cc/Rv4ENr>

5.申請入學--可以這樣做

- 一、思考要選哪六個志願(+科大五個志願)
- 二、可參考大考中心-生涯測驗-大學學系探索量表、排除法
- 三、進一步了解這個/這些科系([IOH](#)、[Collego](#)、各校系網站、[YouTube](#)等)
- 四、落點評估(坊間落點評估、累計人次對照去年成績、歷年成績評估)
 - 1.坊間落點評估
 - 2.評估人數百分比累計表
<https://www.ceec.edu.tw/xmdoc?xsmsid=0J018604485538810196>
 (由今年該分數的人數換算成去年的人數，對照去年的[各校系篩選標準一覽表](#)
<https://www.cac.edu.tw/apply111/result.php>)
 - 3.歷年篩選標準評估:歷年篩選標準(得勝者文教整理)(申請寶典)
<https://www.victordream.com/examination/view.php>
- 五、著手準備口試、筆試或相關測驗
- 六、同時準備分科測驗

資料來源:師大附中家長會

6. 參考落點分析，但不要執著

- 104落點分析> <https://student.104.com.tw/hs/apply/>
- 交叉查榜> <https://www.com.tw>
- 樂學網> <https://exam.347.com.tw/apply/>
- 甄戰學習顧問> <https://www.reallygood.com.tw/forecast/index>
- 1111落點分析> <https://hs.1111.com.tw/testAnalysisType.aspx>
- 大學生甘單APP>Android下載> <https://reurl.cc/zA8oq6>
- 大考通訊社> <http://uni-test.test100.com.tw/user/Login.aspx>
- CEIP華人教育資訊平台落點分析> <https://www.ceip.tw/analysis/general/>

資料來源:師大附中家長會

7. 個人化校系分別查詢

112學年度大學申請入學招生 校系分別查詢

個人化校系分別下載查詢

【一次可選擇最多10個查看的校系分別資料】

步驟1：請選擇學校。

(011)國立清華大學

步驟2：按「加入」選擇學系

(011012)中國文學系甲組(一般組)	取消加入
(011022)中國文學系乙組(華語文教學組)	加入
(011032)外國語文學系	加入
(011042)人文社會學院學士班	加入
(011052)教育與學習科技學系	加入
(011062)幼兒教育學系	加入
(011072)教育心理與諮商學系	加入

步驟3：確認選擇後，按下「查詢」

(011)國立清華大學	
(011012)中國文學系甲組(一般組)	刪除



8.臺灣人の大學志願選填指南 v2023

附圖很像在開玩笑，但其實我沒有.....

=====

畢業十多年後回頭看選科系這件事：

1. 最重要但很少人點出的選科因素：**家庭背景**
2. 環境 (國家) > 選擇 (產業) > 努力 (職場表現)
3. 這 30 年來只有電資薪水增幅能超過資產增值，其他產業全面走下坡。
4. 興趣跟工作其實可以分開，金錢可以買到時間，而時間可以留給興趣

<https://reurl.cc/qkdXOD>

資料來源:<https://reurl.cc/qkdXOD>

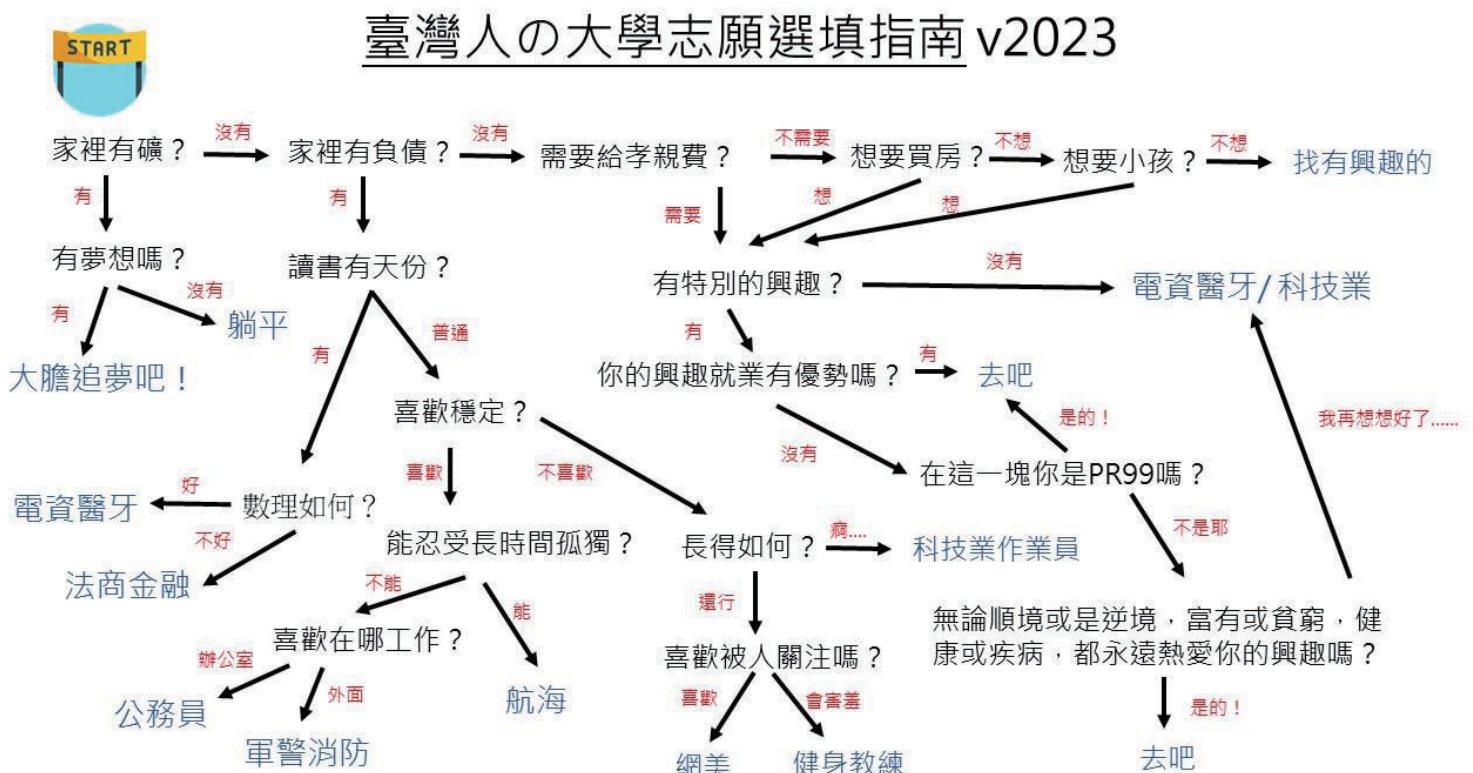

9.生涯選擇的六大考量因素

- 外在因素1：產業與就業趨勢
- 外在因素2：家庭經濟條件
- 內在因素1：興趣(休閒興趣 職業興趣)
- 內在因素2：性格特質
- 內在因素3：能力優勢(輕鬆達到高成就)
- 內在因素4：人生理想(金錢地位/社會貢獻/想過怎樣的人生？怎樣才算有意義的人生)

Career就業情報公司顧問臧聲遠

111學年度大學申請入學招生
第一階段篩選結果查詢

學科能力測驗 應試號碼		身分證號碼 (居留證號碼)		學科能力測驗 報名序號		
姓名		考生身分		原住民生		
學科能力 測驗成績	國文 11	英文 11	數學A 8	數學B 未報考	社會 11 自然 12	
109至111學年度 英聽最優等級	B級	APCS近三年最優等級		程式設計觀念題	--	
				程式設計實作題	--	
術科考試 成績	音樂組	主修	副修	樂理	視唱	聽寫
		--	--	--	--	--
	美術組	素描	彩繪技法	創意表現	水墨書畫	美術鑑賞
		--	--	--	--	--
	體育組	體育(百分等級)				--
		--				--
選擇 校系	校系 代碼	校系名稱	學科能力測驗、術科考試篩選		外加名額篩選	
			篩選結果	備註	篩選結果	備註
申請入學校系一	013302	國立陽明交通大學 旋坤揚帆招生甲組(電機資訊)	未通過	未通過3倍率篩選(通過本項目篩選最低級分:23級分)	--	
申請入學校系二	013312	國立陽明交通大學 旋坤揚帆招生乙組(工程)	通過		--	
申請入學校系三	013022	國立陽明交通大學 電機工程學系(乙組)	未通過	未通過5倍率篩選(通過本項目篩選最低級分:26級分)	未通過	原住民生未通過外加名額篩選(通過本項目篩選最低級分:學測國文、英文、數學A、自然之級分總和為46級分)
申請入學校系四	011242	國立清華大學 工程與系統科學系乙組(智慧奈米系統組)	未通過	未通過國文科目檢定標準	通過	
申請入學校系五	011192	國立清華大學 物理學系光電物理組	未通過	未通過英文科目檢定標準	通過	
申請入學校系六	011282	國立清華大學 動力機械工程學系乙組	未通過	未通過英文科目檢定標準	通過	

小結：

四個志願進二階+警大+運動績優

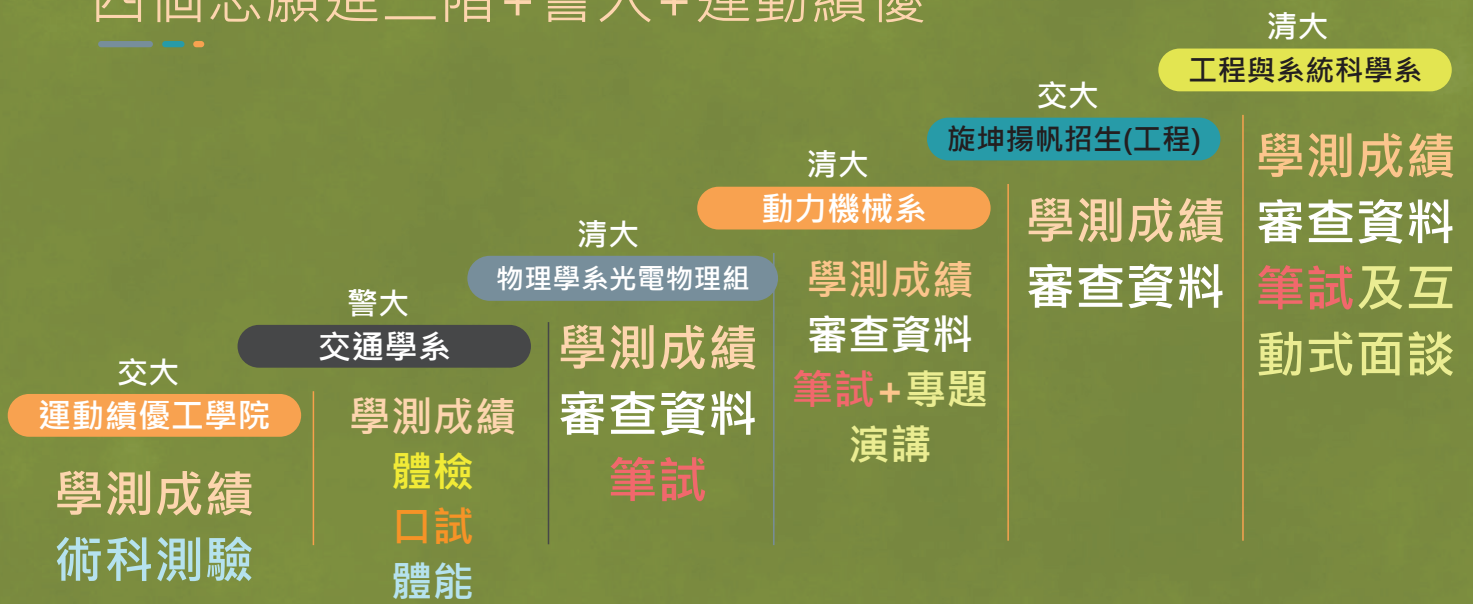

Part3 備審資料



時間軸安排表

1/15~2/23放榜

確認自己興趣
查看各系所資料
準備分科

3/30~4/25上傳

製作備審資料
準備分科

6/14~7/12

全力衝刺



1. 將各校學習準備建議方向&審查資料準備指引整理成筆記

	國立陽明交通大學-旋坤揚帆招生乙組(工程)	國立清華大學-動力機械工程學系乙組	國立清華大學-工程與系統科學系乙組(智慧奈米系統組)	國立清華大學-物理學系光電物理組
課程學習成果	1.書面報告 2.自然科學領域探究與實作	1.書面報告 2.實作作品 3.自然科學領域探究與實作	自然科學領域探究與實作	1.書面報告 2.實作作品 3.自然科學領域探究與實作
3.		<p>◆ 審查重點:</p> <ol style="list-style-type: none"> 1.重視校內整體表現。 2.重視學習過程的反思。 3.學習內涵與本系的關聯性。 <p>◆ 準備指引:</p> <ol style="list-style-type: none"> 1.本系綜合評量數學，自然科學，科技以及語文領域科目選修與成績表現，以及學業總成績。 2.課程學習成果：數學，物理，科技，資訊及自然科學領域探究與實作相關課程之書面報告或實作作品。 	<p>◆ 審查重點:</p> <ol style="list-style-type: none"> 1.重視校內整體表現。 2.學習內涵與本系的關聯性。 <p>◆ 準備指引:</p> <ol style="list-style-type: none"> 1.本系綜合評量理工領域及語文領域、與科技領域科目選修與成績表現。 2.課程學習成果：科學領域相關課程之書面報告、跨領域探究活動成果。 	<p>◆ 審查重點:</p> <ol style="list-style-type: none"> 1. 學習內涵與本系的相關性、或與數理相關的重點領域表現 2. 在校整體表現（學業總成績及學習相對表現） 3. 重視學習表現的過程與反思 4. 是否具備數理專業能力或特質 <p>◆ 準備指引:</p> <ol style="list-style-type: none"> 1. 本系著重數學、物理、國文、英文等科目，同時考量該高中屬性進行綜合評量。 2. 著重修數學、物理等課程之專題成果、或與科學領域相關研習之書面報告或實作作品。

<p>多元學習表現</p> <p>10. 多元學習表現</p> <p>「我是個怎樣的人?」「我的興趣是什麼?」「我真的知道這個科系在學什麼嗎?」</p> <p>自傳除介紹家庭背景,也要提到高中三年學習總整理,建議學生根據目標校系,將高中三年表現條列出來,找出與校系相關之處,再加詮釋與想法,最後回歸就讀動機,以文字串連起</p>	<p>■高中自主學習計畫與成果</p> <p>■多元表現綜整心得(800字+3張照片)</p> <p>■自傳:</p> <p>1. 努力向上的個人成長經歷,力爭上游,強烈學習動機。</p> <p>2. 國高中期間曾經遭遇的逆境。</p> <p>3.個人特質描述。</p> <p>◆ 審查重點:</p> <p>1.長期投入且有具體事證。</p> <p>2.具備自主學習能力。</p> <p>3.重視參與的歷程與反思。</p> <p>4.是否具備成長型人格特質。</p> <p>5.是否具備領導協調能力或特質。</p> <p>6.是否具社會服務或社會關懷特質。</p> <p>◆ 準備指引:</p> <p>多元表現綜整心得(至多 800 字):針對多元活動的經驗,例如社團,競賽等,分享您對團體或個人成長有貢獻</p>	<p>■高中自主學習計畫與成果</p> <p>■競賽表現(籃球)</p> <p>■多元表現綜整心得(800字+3張照片)</p> <p>進一步說明多元表現成果,與自己與所申請科系之間的關聯性。</p> <p><input type="checkbox"/>社團活動經驗</p> <p><input type="checkbox"/>檢定證照</p> <p>◆ 審查重點:</p> <p>1.具體事證</p> <p>2.綜整呈現與本系相關的特質與能力</p> <p>3.重視參與的歷程與反思</p> <p>4.畢業後規劃</p> <p>◆ 準備指引:</p> <p>1.人生中遇到印象最深刻的事件或挑戰,以及如何解決?</p> <p>2.高中期間就讀本系之準備,就讀後如何學習相關課程?</p>	<p>■高中自主學習計畫與成果</p> <p>■特殊優良表現證明(籃球)</p> <p>■競賽表現(籃球)</p> <p>■多元表現綜整心得</p> <p>進一步說明多元表現成果,與自己與所申請科系之間的關聯性。</p> <p><input type="checkbox"/>非修課紀錄之成果作品</p> <p><input type="checkbox"/>服務學習經驗</p> <p>◆ 審查重點:</p> <p>1. 數理相關成果</p> <p>2. 多元表現的具體事證</p> <p>3. 重視參與的歷程與反思</p> <p>4. 成果質比重更重要</p> <p>◆ 準備指引:</p> <p>1. 綜整呈現與本系領域相關的活動及成果</p> <p>2. 提出物理相關領域的學習、表現創意及涉獵各方常識之證明文件。(例如:成果、小論文、作品、專題</p>
--	---	--	---

<p>學習歷程自述</p> <p>1. 未來學習計畫與生涯規劃 Q</p> <p>2. 請於學習歷程自述中提供:</p> <p>a.弱勢身分證明(佐證)文件;b.經濟弱勢者請提供經濟狀況證明(格式網頁下載);c.推薦函:至多兩封(格式網頁下載),推薦者撰寫完畢後,由學生掃描上傳。</p> <p>◆ 讓大學教授理解學生為何選擇該科系,以及學習熱愛項目的心路歷程!</p> <p>◆ 這份自述重點在於學習動機,因此華麗的文采絕非必要,真實、明瞭地描述自己才是最重要的事!</p> <p>◆ 聚焦在學生有那些收穫?</p>	<p>1.高中學習歷程反思 Q</p> <p>2.就讀動機 P</p> <p>3.未來學習計畫與生涯規劃 Q</p> <p>◆ 審查重點:</p> <p>學習內涵與本系相關領域的關聯性。</p> <p>◆ 準備指引:</p> <p>1.分享在修課紀錄,課程學習成果,多元表現,學習歷程自述中</p> <p>2.表現面對困難時的堅毅,樂觀</p> <p>3.善用校內外資源解決問題的具體證明與反思。</p> <p>2.具體說明為何想申請本系(契機或事件)?</p> <p>3.高中期間就讀本系之準備</p> <p>4.就讀後如何學習相關課程?</p>	<p>1.高中學習歷程反思 Q</p> <p>2.就讀動機 P</p> <p>3.未來學習計畫與生涯規劃 Q</p> <p>◆ 學習歷程自述:</p> <p>1.具體說明為何想申請本系(契機或事件)?</p> <p>2.高中期間就讀本系之準備</p> <p>3.就讀後如何學習相關課程?</p>	<p>1. 高中學習歷程反思 Q</p> <p>2. 就讀動機 P</p> <p>3. 未來學習計畫與生涯規劃 Q</p> <p>◆ 審查重點:</p> <p>1. 申請動機</p> <p>2. 就讀期間專業能力培養</p> <p>3. 畢業後規劃</p> <p>◆ 準備指引:</p> <p>4. 最專長的數理相關能力是什麼?如何培養及發展這些能力呢?(例如:參加科展、競賽或自學經驗。)這些能力如何在未來就讀本系時發揮?</p> <p>5. 可分享一個能展現您面對困難時的堅毅、樂觀特質,或您已具備善用校內外資源的具體證明與反思。</p> <p>1. 請說明您的能力特質為何適合就讀本系。</p> <p>2. 具體說明為何想申請本系/組(契機或事件)?</p> <p>3. 高中期間就讀本系/組之準備,就讀後如何學習相關課程?</p> <p>6. 畢業後的規劃,如:升學或就業及相對應之準備。</p>
---	--	---	--

學習歷程檔案 參考範例

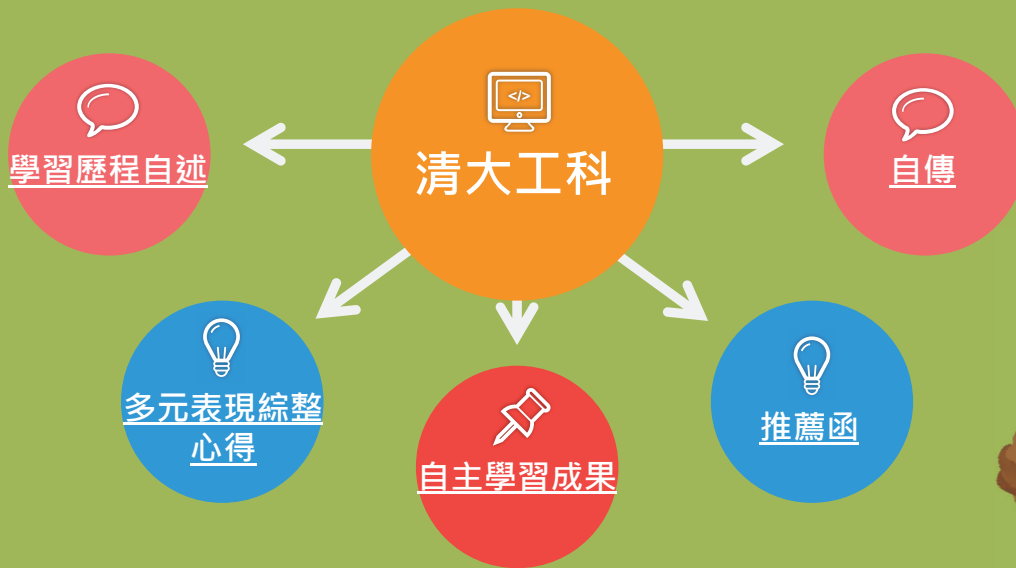

Part4 填寫志願序



個人申請

6個志願
怎麼排序？



資料來源<https://www.unews.com.tw/News/Info/1525>



志願序	學校名稱	學系(組)名稱	校系代碼	錄取管道
1	國立清華大學	工程與系統科學系乙組(智慧奈米系統組)【原】	011242	申請入學
2	國立陽明交通大學	旋坤揚帆招生乙組(工程)	013312	申請入學

完成登記時間：111年06月09日13時12分19秒

就讀志願表認證碼：



注意事項：

1. 「就讀志願表」無須繳回，請自行留存。
2. 考生對就讀志願序登記相關事項提出疑義申請時，應於下列「考生簽章」處親筆簽名後，連同本表一併提示辦理，未提示者一律不受理。

考生簽章： (請親筆簽名)

感謝您的聆聽



【附錄】參考資料

- 一、原住民學生升學保障及原住民公費留學辦法
- 二、大學多元入學管道架構圖
- 三、原住民族學生特種身分條件及證明文件一覽表
- 四、112學年大專校院招生入學考試-原住民學生外加名額統計表
- 五、112學年大專校院原住民專班（學士）招生名額一覽表
- 六、112學年離島地區及原住民及高級中等學校應屆畢業生升學國（市）立師範及教育大學聯合保送（學士）
- 七、112學年度原住民族及離島地區醫事人員養成計畫公費學生招生名額表
- 八、升學資訊參考網站一覽表
- 九、原住民族學生助學措施一覽表
- 十、111學年大學申請入學原民外加名額通過一階人數一覽表
- 十一、110學年大學申請入學原民外加名額通過一階人數一覽表

名稱：原住民學生升學保障及原住民公費留學辦法

修正日期：民國 108 年 12 月 18 日

第 1 條

本辦法依原住民族教育法第二十三條第一項、專科學校法第三十二條第一項及高級中等教育法第四十一條第一項規定訂定之。

第 2 條

本辦法所稱原住民學生或原住民，其認定依中央原住民族主管機關之有關規定。

第 3 條

原住民學生參加高級中等以上學校新生入學，除博士班、碩士班、學士後各學系招生不予優待外，依下列規定辦理；其入學各校之名額採外加方式辦理，不占各級教育主管機關原核定各校（系、科）招生名額：

一、高級中等學校、專科學校五年制：

- （一）參加免試入學者，其超額比序總積分加百分之十計算。但取得原住民文化及語言能力證明者，超額比序總積分加百分之三十五計算。
- （二）參加特色招生學科考試分發入學者，依其採計成績，以加總分百分之十計算。但取得原住民文化及語言能力證明者，以加總分百分之三十五計算。
- （三）參加特色招生術科甄選入學者，依其採計成績，以加總分百分之十計算。

二、技術校院四年制、二年制或專科學校二年制：

- （一）參加登記分發入學者，以加總分百分之十計算。但取得原住民文化及語言能力證明者，以加總分百分之三十五計算。
- （二）參加登記分發以外之其他方式入學者，得由各校參採其原住民族群文化學習歷程及多元表現成果，酌予考量優待。

三、大學：

- （一）參加考試分發入學者，依其採計考試科目成績，以加原始總分百分之十計算。但取得原住民文化及語言能力證明者，以加原始總分百分之三十五計算。
- （二）參加考試分發入學以外之其他方式入學者，得由各校參採其原住民族群文化學習歷程及多元表現成果，酌予考量優待。

前項第一款第一目總積分經加分優待後進行比序，第一款第二目、第三目、第二款及第三款經加分優待後分數應達錄取標準。

第一項所定外加名額，以原核定招生名額外加百分之二計算，其計算遇小數點時，採無條件進位法，取整數計算。但下列情形之一者，其招生名額外加比率不受百分之二限制：

- 一、成績總分或總積分經加分優待後相同，如訂有分項比序或同分參酌時，經比序或同分參酌至最後一項結果均相同者，增額錄取。
- 二、原住民聚集地區、重點學校及特殊科系，得衡酌學校資源狀況、區域特性及入學管道，依原住民學齡人口分布情形及就讀現況專案調高比率；其調高之比率，高級中等學校，由各該教育主管機關定之；大專校院，由中央教育主管機關會商中央原住民族主管機關、相關機關及大專校院定之。

第 4 條

原住民學生經依本辦法規定註冊入學後再轉校（院）轉系（科）者，不得再享受本辦法之優待。

前項學生入學後因志趣不合或學習適應困難者，原肄業學校應輔導協助轉系。

第 5 條

以原住民身分報考高級中等以上學校者，其報考資格之審查，招生單位應連結中央教育主管機關電子查驗系統，取得當事人戶籍資料，作為辨識、審查之依據。

招生單位未能連結前項電子查驗系統，或原住民身分尚待查驗時，招生單位得要求當事人提供全戶戶口名簿影本或三個月內申請之其他戶籍資料證明文件，並應明定於招生簡章。

第 6 條

原住民學生報考高級中等以上學校，如未以原住民族籍身分報名或未送繳前條規定之證件者，不予優待，事後不得以任何理由申請補辦或補繳。

第 7 條

各招生單位於招生放榜後，應將原住民學生報考及錄取人數編製統計表報請教育主管機關及原住民族主管機關備查。

第 8 條

依本辦法升學經查有冒籍情事或資格不符者，應由學校依相關法令開除其學籍，並議處有關人員。如涉偽造文書等違法行為，應依相關法令辦理。

第 9 條

中央教育主管機關舉辦公費留學考試時應提供原住民名額，以保障培育原住民人才。

前項名額及其學門，由中央教育主管機關會商中央原住民族主管機關定之。

第 10 條

原住民報考中央教育主管機關舉辦之公費留學考試，其報考資格、成績計算、錄取基準及其他應遵行之事項，由中央教育主管機關會商中央原住民族主管機關定之。

第 11 條

本辦法自發布日施行。

二 大學多元入學管道架構圖

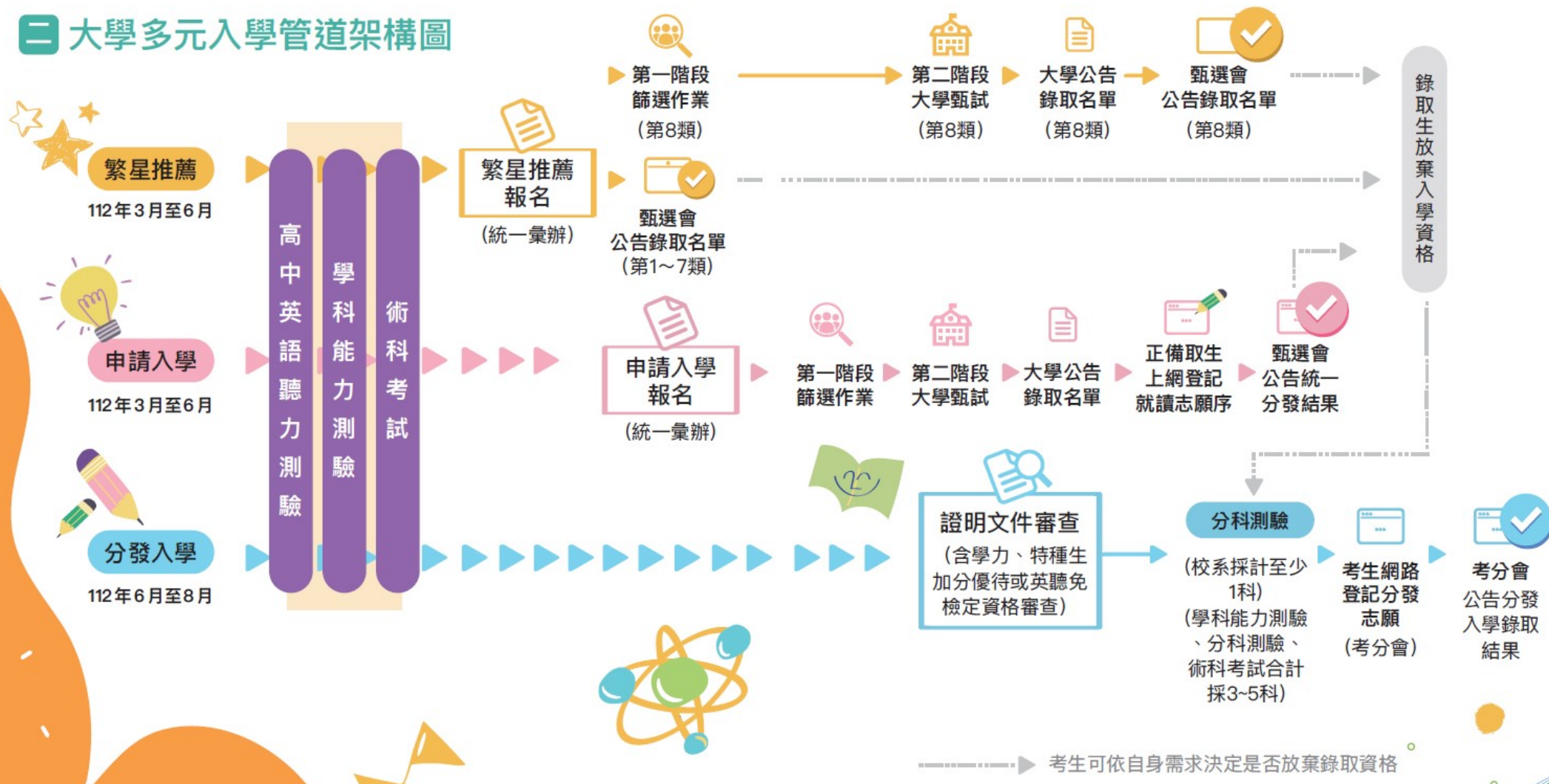

資料來源：112 學年度大學多元入學手冊 P. 7

原住民族學生特種生身分條件及證明文件一覽表

彙整日期：112 年 03 月

年度	學制	考試種類	證明文件	條件/資格
		分發入學	須於考分會網站填報審查申請，不須上傳證明文件，由考分會逕向相關部會進行電子查核。	1.取得文化及語言能力證明者(中級以上)，以採計科目原始總分加分 35% 2.無文化語言能力證明者，以採計科目原始總分加分 10%
		繁星入學	甄選委員會將於受理報名後，經由「教育部原住民身分電子查驗管理服務平臺」查核	以原住民身分推薦之報名學生，其原住民身分由推薦學校審查，經推薦學校審核通過者，始得以原住民身分推薦報名。資格不符者不得參加分發比序或篩選。 ※原住民學生身分之認定，依中央原住民主管機關之相關規定辦理。
112	大學	申請入學	甄選委員會將經由「教育部原住民身分電子查驗管理服務平臺」查核其原住民身分	報名時須於身分別勾選「原住民生」選項 ※原住民學生身分之認定，依中央原住民主管機關之相關規定辦理。
		離島地區及原民籍師保生	中級以上原民語言能力證明書 ※註:報考 111 年度第二次原住民族語言能力認證測驗者，請於報名時檢附 111 年度第二次原住民族語言能力認證測驗准考證影本，112 年 3 月 24 日前繳交合格證書影本。	1.具原住民籍身分且已取得中級以上原住民族語言能力證明書之 111 學年度應屆畢業生 。 2.須全程就讀公立或已立案之私立普通型高級中等學校普通科、綜合型高級中等學校普通科或依學校型態實驗教育實施條例設立並經各該主管機關核定之實驗教育學校，且在校一、二年級每學期學業平均成績均需達及格標準。 以上兩項資格同時符合者才能報名。

原住民族學生特種生身分條件及證明文件一覽表

彙整日期：112 年 03 月

年度	學制	考試種類	證明文件	條件/資格
		軍事學校正期班甄選入學 (學校推薦、個人申請方式入學)	1.本人新式戶口名簿影本 1 份(現住人口含詳細記事)·記事欄有「山地原住民」或「平地原住民」記事。 2.「原住民族語言能力認證測驗」證明影本 1 份。	1.取得語言能力認證測驗證明者：增加各科原始級分 5.25%。 2.無語言能力認證測驗證明者：增加各科原始級分 1.5%。 3.須參加 112 學年度學科能力測驗。 ※依「原住民學生升學保障及原住民公費留學辦法」辦理。
112	大學	軍事學校正期班甄選入學 (統測入學方式)	1.本人新式戶口名簿影本 1 份(現住人口含詳細記事)·記事欄有「山地原住民」或「平地原住民」記事。 2.「原住民族語言能力認證測驗」證明影本 1 份。	1.取得語言能力認證測驗證明者：增加各科原始級分 5.25%。 2.無語言能力認證測驗證明者：增加各科原始級分 1.5%。 3.須參加技專校院入學測驗中心 112 學年度技術校院四年制與專科學校二年制統一入學測驗。 ※依「原住民學生升學保障及原住民公費留學辦法」辦理。

原住民族學生特種生身分條件及證明文件一覽表

彙整日期：112 年 03 月

年度	學制	考試種類	證明文件	條件/資格
112	大學	中央警察大學 學士班四年制	<ol style="list-style-type: none"> 1.繳交本人之全戶戶籍謄本一份，記事欄須有『山地原住民』或『平地原住民』記事 2.若通過原住民文化及語言能力證明者須一併繳交該證明文件(影本)。 	<ol style="list-style-type: none"> 1.依其採計考試科目成績原始總分增加 3.75%。 2.若同時通過原住民文化及語言能力並持有證明者，則依其採計考試科目成績原始總分增加 5.25%。 3.須參加 112 學年度學科能力測驗(本校將逕依考生報名填寫之 112 學年度學科能力測驗准考證號碼、身分證統一編號及出生年月日等 3 項資料，向財團法人大學入學考試中心查詢學測成績)。
112	高中職	免試入學	<p>考試委員會申請中央主管教育行政機關原住民身分電子查驗系統，取得當事人是否具原住民身分之資料，作為辨識、審查之依據。</p>	<ol style="list-style-type: none"> 1.取得文化及語言能力證明者(中級以上)，超額比序總積分加 35% 2.無文化語言能力證明者，超額比序總積分加 10% <p>※原住民學生身分之認定，依中央原住民主管機關之相關規定辦理。</p>

112學年大專校院各招生管道-原住民學生名額統計表

112.02彙整

入學方式	名額數量		
	國立大學	私立大學	小計
原民專班	15校系	12校系	27校系
	504	256	760
師培保送	22	0	22
單獨招生	32校系	31校系	63校系
	116	57	173
個人申請外加名額	637校系	882校系	1519校系
	1278	2034	3312
繁星入學外加名額	525校系	697校系	1222校系
	866	1124	1990
公費醫事人員(學士)	7校系	20校系	27校系
	8	40	48
中央警大學士班四年制	甲組(自然組) 4 名 (男生 3 名 · 女生 1 名) 乙組 (社會組)5 名 (男生 3 名 · 女生 2 名)		9
考試(指考)入學 外加名額	校系	校系	校系
	-	-	-
總計	2803	3511	6,314

111學年高三原民學生數	
普通科	2,281
綜合高中	554
專業群	2,717
實用技能學程	354
進修部	474
總計	6,380

大專校院原住民專班(學士) 112學年招生名額
總計: 760名 · 共27班

彙整日期:2023.02

編號	學校	專班名稱	設立學年度	112學年招生名額	考試科目	報名日期	收費標準 (以111學年為參考·112學年度依教育部核定後之標準收費)單位:元/每學期
1	國立暨南國際大學	原住民文化產業與社會工作學士學位學程原住民專班	103	50	1.審查資料35%(含原住民族文化學習動機、社會關懷與服務經驗、多元表現紀錄等) 2.面試65%	111/12/05-112/03/13 面試日期:112/3/24-26	學費全免·學雜費減免後應繳差額約3·000多元 住宿費-大一-新生均保障住宿·費用約一學期6600元
2	國立屏東大學	文化發展學士學位學程原住民專班	101	40	面試100%(1.族語表現與學習潛力25%、2.學習動機與計畫25%、3.應對反應40%、4.學習歷程資料10%)	111/12/05-112/03/07 面試日期:112/3/24-26	21,820(學費15,430+雜費6,390)
3	國立高雄師範大學	藝術產業學士原住民專班	106	30	1.書面審查40% 2.面試60%	111/12/15-112/01/16 面試:112/2/12	27,365(學費16,815+雜費10,550)
4	國立高雄師範大學	運動競技與產業原住民專班	107	36	1.書面審查40% 2.面試60%	111/12/15-112/01/16 面試:112/2/12	27,365(學費16,815+雜費10,550)
5	國立高雄師範大學	語言與文化學士原住民專班	108	25	1.書面審查40% 2.面試60%	111/12/15-112/01/16 面試:112/2/12	23,605(學費16,690+雜費6,915)
6	國立聯合大學	原住民學士學位學程專班(文化創意產業)	103	17	1.書面審查40% 2.面試60%	112/01/05-112/03/21	26,000(學費16,900+雜費9,100)
7	國立體育大學	體育學院體育推廣原住民專班	108	40	1.書面審查資料40% 2.口試60%	112/01/06-112/02/28 面試:112/3/17	23,870(學費14,700+雜費9,170)
8	國立體育大學	競技運動原住民專班	109	40	1.書面審查資料40% 2.口試60%	112/01/06-112/02/28 面試:112/3/17	23,870(學費14,700+雜費9,170)
9	國立宜蘭大學	土木工程學系原住民專班	104	25	1.書面審查60% 2.口試40%	112/01/17-112/03/01	26,302(學費16,035+雜費10,267)
10	國立宜蘭大學	生物資源學院原住民專班	107	25	1.書面審查50% 2.口試50%	112/01/17-112/03/01	26,086(學費16,042+雜費10,044)
11	國立東華大學	法律學系原住民專班	108	20	1.資料審查(指定繳交資料)50% 2.口試50%	112/02/14-112/03/06 面試:112/4/15-16	23,740(學費16,790+雜費6,950)
12	國立東華大學	原住民族學院聯招(族群關係與文化14、民族語言與傳播22、民族事務與發展15、民族社會工作16)	90	86	1.資料審查(指定繳交資料)60% 2.口試40%	112/02/14-112/03/06 面試:112/4/15-16	23,740(學費16,790+雜費6,950)
13	國立東華大學	原住民族學院聯招(原住民族樂舞與藝術19)					27,570(學費16,950+雜費10,620)
14	國立臺東大學	高齡健康與照護管理原住民專班	107	30	1.書面資料審查50% 2.面試50%	112/02/15-112/04/28 面試:112/5/13	25,490(學費15,650+雜費9,840)
15	國立臺東大學	幼兒教育學系原住民專班	108	40	1.書面資料審查50% 2.面試50%	112/02/15-112/04/28 面試:112/5/13	21,980(學費15,550+雜費6,430)
16	世新大學	數位多媒體設計學系動畫設計組原住民專班	101	8	1.書面審查20% 2.面試80%	112/01/12-112/02/20 面試:112/3/11	57,340(學費42,750+雜費14,590)
17	義守大學	傳播與設計學院原住民專班	101	19	1.書面資料審查 2.面試	111/12/01-112/02/03 面試:112/2/19	55,373(學費41,299+雜費14,074) 四年免費住宿(需服務學習)
18	義守大學	觀光餐旅學院原住民專班	101	26	1.書面資料審查 2.面試	111/12/01-112/02/03 面試:112/2/19	47,994(學費39,331+雜費8,663) 四年免費住宿(需服務學習)
19	義守大學	護理學系原住民專班	102	32	1.書面資料審查 2.面試	111/12/01-112/02/03 面試:112/2/19	55,495(學費39,351+雜費16,144) 四年免費住宿(需服務學習)
20	嶺東科技大學	流行設計系原住民專班	110	30	書面資料審查100%(1.歷年成績單30%+2.自傳70%)	111/12/01-112/04/28	52,542(學費+雜費) 住宿費全免·學雜費每學期減免 相關獎助學金請參考簡章
21	嶺東科技大學	財務金融系原住民專班	110	30	書面資料審查100%(1.歷年成績單30%+2.自傳70%)	111/12/01-112/04/28	45,782(學費+雜費) 住宿費全免·學雜費每學期減免 相關獎助學金請參考簡章

大專校院原住民專班(學士) 112學年招生名額
總計: 760名 · 共27班

彙整日期:2023.02

編號	學校	專班名稱	設立學年度	112學年招生名額	考試科目	報名日期	收費標準 (以111學年為參考·112學年度依教育部核定後之標準收費)單位:元/每學期
22	明新科技大學	幼兒保育系	109	17	書面資料審查100%	111/12/15-112/05/31	46,363(學費36,067+雜費8,550)
23	明新科技大學	樂齡服務產業管理學系	109	15	書面資料審查100%	111/12/15-112/05/31	46,363(學費36,067+雜費8,550)
24	靜宜大學	健康照顧社會工作學士學位學程原住民專班	108	24	書審資料	112/01/16-112/05/15	44,811(學費37,282+雜費7,529) 符合減免資格·每學期就學只需負擔4,500-5,500元之間費用
25	靜宜大學	法律學士學位學程原住民專班	108	12	書審資料	111/01/26-110/06/05	44,811(學費37,282+雜費7,529) 符合減免資格·每學期就學只需負擔4,500-5,500元之間費用
26	美和科技大學	社會工作系	106	25	書審資料100%	通訊報名 112/02/01-112/08/14 現場報名 112/08/115	53,753(學費38,465+雜費15,288) 免住宿費
27	中原大學	設計學院設計學士原住民專班	102	18	1.審查資料30% 2.術科考試(基礎繪畫)40% 3.面試30%	112/02/07-112/02/21 術科考試:112/3/11 上午 面試:112/3/11 下午	55,550(學費41,380+雜費14,170) 1.原民籍學生減免學費費用34,500(須提申請) 2.透過設計學士原住民專班單獨招生就讀者·享有等同學雜費之雜費金額14,000元之獎助學金
總計				760			

112 學年度離島地區及原住民籍高級中等學校應屆畢業生升學國(市)立師範及教育大學聯合保送(學士)

總計:共22名, 所校20系, 8族別

◆簡章公告時間:111/11/07

◆報名時間:111/12/02-111/12/09

族語	縣市	身分	保送學校	科系	名額	專長	分發地區或學校	總計
阿美族語	桃園市	山地/平地	國立東華大學	體育與運動科學系	2	國民小學健康與體育領域教師體育專長, 加註原住民族之民族教育次專長, 畢業前須通過國民小學(國、數、社、自)4領域學科知能評量, 至少1科達「精熟」級, 其餘達「基礎」級, 並取得阿美族語中高級認證。	桃園市 117學年度分發阿美族語原住民重點學校	11
	桃園市	山地/平地	國立東華大學	英美語文學系	2	國民小學教師, 加註原住民族之民族教育次專長, 畢業前須通過國民小學(國、數、社、自)4領域學科知能評量, 至少1科達「精熟」級, 其餘達「基礎」級, 並取得阿美族語中高級認證。	桃園市 117學年度分發阿美族語原住民重點學校	
	桃園市	山地/平地	國立臺北教育大學	體育學系	1	國民小學健康與體育領域教師體育專長, 加註原住民族之民族教育次專長, 畢業前須通過國民小學(國、數、社、自)4領域學科知能評量, 至少1科達「精熟」級, 其餘達「基礎」級, 並取得阿美族語中高級認證。	桃園市 117學年度分發阿美族語原住民重點學校	
	臺東縣	平地	國立臺北教育大學	數學暨資訊教育學系數學組	1	國民小學數學領域教師, 加註原住民族之民族教育次專長, 畢業前須通過國民小學(國、數、社、自)4領域學科知能評量, 至少1科達「精熟」級, 其餘達「基礎」級, 並取得阿美族語中高級認證。	臺東縣 117學年度分發阿美族語原住民重點學校-長濱鄉與成功鎮學校	
	臺東縣	平地	國立臺北教育大學	心理與諮商學系	1	國民小學教師, 加註輔導專長及原住民族之民族教育次專長, 畢業前須取得阿美族語中高級認證。	臺東縣 117學年度分發阿美族語原住民重點學校-長濱鄉與成功鎮學校	
	臺東縣	平地	國立臺北教育大學	數學暨資訊教育學系人工智慧與資訊教育組	1	國民小學教師, 加註科技領域資訊專長及原住民族之民族教育次專長, 畢業前須取得阿美族語中高級認證。	臺東縣 117學年度分發阿美族語原住民重點學校-長濱鄉與成功鎮學校	
	花蓮縣	平地	國立東華大學	英美語文學系	1	國民小學教師, 加註語文領域英語文專長及原住民族之民族教育次專長, 畢業前須通過學科知能評量國語、數學皆達「精熟」級, 社會、自然皆達「基礎」級, 並取得阿美族語中高級認證; CEFR B2 等級或以上之英語能力分級測驗, 需包含聽、說、讀、寫4項成績。	花蓮縣 117學年度分發阿美族語原住民重點學校-月眉國小	
	花蓮縣	平地	國立臺北教育大學	兒童英語教育學系	1	國民小學教師, 加註語文領域英語文專長及原住民族之民族教育次專長, 畢業前須通過學科知能評量國語、數學皆達「精熟」級, 社會、自然皆達「基礎」級, 並取得阿美族語中高級認證; CEFR B2 等級或以上之英語能力分級測驗, 需包含聽、說、讀、寫4項成績。	花蓮縣 117學年度分發阿美族語原住民重點學校鑄強國小	
	花蓮縣	山地/平地	國立東華大學	幼兒教育學系	1	幼兒園教師, 加註原住民族之民族教育次專長並具特教知能(至少6學分), 畢業前須取得阿美族語中高級認證。	花蓮縣 117學年度分發阿美族語原住民重點學校奇美國小附幼	
泰雅族語	桃園市	山地/平地	國立臺北教育大學	體育學系	1	國民小學健康與體育領域教師體育專長, 加註原住民族之民族教育次專長, 畢業前須通過國民小學(國、數、社、自)4領域學科知能評量, 至少1科達「精熟」級, 其餘達「基礎」級, 並取得泰雅族語中高級認證。	桃園市 117學年度分發泰雅族語原住民重點學校	2
	新竹縣	山地	國立東華大學	生命科學系	1	中等學校(國民中學)自然科學領域生物專長, 加註原住民族之民族教育次專長, 畢業前須取得泰雅族語中高級以上語言能力證明。	新竹縣 117學年度分發泰雅族語原住民重點學校-新竹縣立竹東國民中學	
排灣族語	臺東縣	山地	國立東華大學	教育行政與管理學系	1	國民小學教師, 加註語文領域英語文專長及原住民族之民族教育次專長, 畢業前須取得排灣族語中高級認證; CEFR B2 等級或以上之英語能力分級測驗, 須包含聽、說、讀、寫4項成績。	臺東縣 117學年度分發排灣族語原住民重點學校-達仁、大武、金峰與太麻里鄉學校	1
布農族語	臺東縣	山地	國立東華大學	教育行政與管理學系	1	國民小學教師, 加註語文領域英語文專長及原住民族之民族教育次專長, 畢業前須取得布農族語中高級認證; CEFR B2 等級或以上之英語能力分級測驗, 須包含聽、說、讀、寫4項成績。	臺東縣 117學年度分發布農族語原住民重點學校-延平鄉與海端鄉學校	1
卑南族語	臺東縣	平地	國立東華大學	教育行政與管理學系	1	國民小學教師, 加註原住民族之民族教育次專長, 畢業前須通過國民小學(國、數、社、自)4領域學科知能評量, 至少1科達「精熟」級, 其餘達「基礎」級, 並取得卑南族語中高級認證。	臺東縣 117學年度分發卑南族語原住民重點學校-平地地區卑南鄉學校	1
鄒族語	嘉義縣	山地	國立臺中教育大學	教育學系	1	國民小學教師, 加註原住民族之民族教育次專長, 畢業前須通過學科知能評量國語、社會皆達「精熟」級, 數學、自然皆達「基礎」級, 並取得鄒族語中高級以上認證。	嘉義縣 117學年度分發鄒族語原住民重點學校	1
雅美族語	臺東縣	山地	國立東華大學	英美語文學系	1	國民小學教師, 加註語文領域英語文專長及原住民族之民族教育次專長, 畢業前須取得雅美族語中高級認證; CEFR B2 等級或以上之英語能力分級測驗, 須包含聽、說、讀、寫4項成績。	臺東縣 117學年度分發雅美族語原住民重點學校-蘭嶼鄉學校	3
	臺東縣	山地	國立東華大學	資訊工程學系	1	國民小學教師, 加註科技領域資訊專長及原住民族之民族教育次專長, 畢業前須取得雅美族語中高級認證。	臺東縣 117學年度分發雅美族語原住民重點學校-蘭嶼鄉學校	
	臺東縣	山地	國立東華大學	應用科學系應用物理組	1	國民小學教師, 加註自然領域專長及原住民族之民族教育次專長, 畢業前須取得雅美族語中高級認證。	臺東縣 117學年度分發雅美族語原住民重點學校-蘭嶼鄉學校	

112 學年度離島地區及原住民籍高級中等學校應屆畢業生升學國(市)立師範及教育大學聯合保送(學士)

總計:共22名·所校20系·8族別

◆簡章公告時間:111/11/07

◆報名時間:111/12/02-111/12/09

族語	縣市	身分	保送學校	科系	名額	專長	分發地區或學校	總計
太魯閣族語	花蓮縣	山地	國立東華大學	教育與潛能開發學系	1	國民小學教師·加註語文領域英語文專長及原住民族之民族教育次專長·畢業前須通過學科知能評量國語、數學、社會、自然皆達「精熟」級·並取得太魯閣族語中高級認證;CEFR B2 等級或以上之英語能力分級測驗·需包含聽、說、讀、寫 4 項成績。	花蓮縣 117 學年度分發太魯閣族語原住民重點學校-和平國小	2
	花蓮縣	山地	國立東華大學	英美語文學系	1	國民小學教師·加註語文領域英語文專長·原住民族之民族教育次專長·畢業前須通過學科知能評量國語、數學皆達「精熟」級·社會、自然皆達「基礎」級·並取得太魯閣族語中高級認證;需通過 CEFR B2 等級或以上之英語能力分級測驗·需包含聽、說、讀、寫 4 項成績。	花蓮縣 117 學年度分發太魯閣族語原住民重點學校-紅葉國小	
總計								22

資格:(下列條件須同時符合始得報名)

1.具原住民籍身分且已取得中級以上原住民族語言能力證明書(註1)之111學年度應屆畢業生

2.前述應屆畢業生須全程就讀公立或已立案之私立普通型高級中等學校普通科、綜合型高級中等學校普通科或依學校型態實驗教育實施條例設立並經各該主管機關核定之實驗教育學校·且在校一、二年級每學期學業平均成績均需達及格標準。

★註1:報考111年度第二次原住民族語言能力認證測驗者·請於報名時檢附111年度第二次原住民族語言能力認證測驗准考證影本·112年3月24日前繳交合格證書影本。

112 學年度原住民族及離島地區醫事人員養成計畫公費學士

總計:共48名，27所校系

報名時間:112/02/23-112/03/08

彙整日期:2023.02

學校	科系	修業年限	籍屬身分	招生名額	小計
國立臺灣大學	醫學系	6年	原住民	1	2
	護理系	4年	原住民	1	
國立陽明大學	醫學系	6年	原住民	1	1
國立成功大學	牙醫學系	6年	原住民	1	3
	藥學系	6年	原住民	1	
	職能治療學系	4年	原住民	1	
國立金門大學	護理學系	4年	原住民	2	2
中山醫學大學	醫學系	6年	原住民	2	10
	牙醫學系	6年	原住民	2	
	護理學系	4年	原住民	4	
	醫學影像暨放射科學系	4年	原住民	1	
	職能治療學系	4年	原住民	1	
中國醫藥大學	醫學系	6年	原住民	1	7
	護理系	4年	原住民	4	
	藥學系	5年	原住民	2	
高雄醫學大學	護理學系	4年	原住民	2	4
	藥學系	5年	原住民	1	
	物理治療學系	4年	原住民	1	
臺北醫學大學	護理學系	4年	原住民	3	3
慈濟大學	醫學系	6年	原住民	2	4
	護理學系	4年	原住民	2	
馬偕醫學院	醫學系	6年	原住民	2	3
	護理學系	4年	原住民	1	
義守大學	醫學系	6年	原住民	1	2
	護理系	4年	原住民	1	
輔仁大學	護理學系	4年	原住民	4	7
	臨床心理系	4年	原住民	3	
				總計	48

升學資訊參考網站一覽表

彙整日期：112/03

所屬單位	網站名稱	備註
教育部	教育部原力網	原住民獎助學金、考試招生(原專班)、各大學原民活動等資訊
教育部	112 學年度大學多元入學升學網	大學多元入學方案介紹及相關資訊查詢
大學招生委員會聯合會	大學招生委員會聯合會	111 學年度起大學申請入學學習準備建議方向暨繁星推薦、申請入學、分發入學招生管道數學考科參採
教育部	112 學年 大學辦理特殊選才招生	各校特殊選才招生資訊查詢
大學招生委員會聯合會	112 繁星推薦	112 學年度繁星推薦簡章及其他相關公告資訊
大學招生委員會聯合會	112 申請入學	112 學年度申請入學簡章、校系分則查詢及其他相關公告資訊
教育部國教署	108 課綱資訊網	介紹 108 課綱內容、各階段升學簡介及相關助學措施
大學入學考試中心	ColleGo!大學選才與高中育才輔助系統	輔助學生生涯探索，並介紹各大學學群、學類、學系資訊。
技專校院招生策略委員會	技訊網 2023	技專體系校院招生資訊查詢系統
	中等以上學校運動績優學生升學輔導網	112 學年運動績優甄審、甄試等相關資訊
非政府部門	大學問	升大學資訊介紹。
	IOH	介紹各大學校系及海外求學、工作經驗分享平台。

原住民族學生助學措施一覽表

彙整日期：112 年 03 月

教育階段	補助方案	申請資格	補助/獎助額度
高級中等學校	高級中等學校免學費方案	<ul style="list-style-type: none"> · 本國籍。 · 非學校獨立招生身份入學者。 · 當學期註冊前，需向就讀學校提出申請。 · 就讀公立學校普通科及綜合高中學程-學術學程，且家庭年所得新臺幣(以下同) <u>148 萬元</u>以下者，<u>全額補助當學期學費。</u> · 私立學校普通科及綜合高中學程-學術學程，如家庭年所得 148 萬元以下者，全額補助當學期學費；如家庭年所得超過 148 萬元者，給與定額補助。 · 就讀公、私立學校專業群科、進修部、綜合高中學程 1 年級及專門學程、僅需提出申請，即有全額補助當學期學費之資格。 	<ul style="list-style-type: none"> · 全額補助學費者，依學校當學期收費項目之學費數額。(109 學年度公立學校學費 6,240 元；私立學校學費 12,170 元至 23,484 元之間。) · 定額補助者，設籍臺北市者 7,623 元、設籍高雄市者 6,623 元，餘設籍其他縣市者 6,623 元。
	原住民學生助學金減免	具原住民身份的高中職學生	<ul style="list-style-type: none"> · 國立學校：每學期 11,000 元 · 私立學校：以該學年度學校學雜費收費基準來補助
	原住民優秀學生獎學金	<ol style="list-style-type: none"> 1.具原住民身份學生 2.未領有其他政府機關及公營事業單位之原住民學生獎學金者。 3.於前一學期改過銷過後，無小過以上之處分者 	<ul style="list-style-type: none"> · 學業優秀獎學金高中每生 5,000 元/學期 · 個人才藝優秀獎學金每生 3,000-1 萬元/學期 · 團體特殊才藝獎學金每生 1,500-5,000 元/學期
補助學生團體保險費	具有原住民身分之有學籍的學生	全額補助保險費	

原住民族學生助學措施一覽表

彙整日期：112 年 03 月

教育階段	補助方案	申請資格	補助/獎助額度
	原住民在校住宿生及伙食費補助	具原住民身分，目前住在學校宿舍學生。	<ul style="list-style-type: none"> · 伙食費：每學期 10,500 元，已領有政府機關本項補助者，不得重複請領。 · 住宿費：依各校規定的住宿費用，每學期核實補助。 *上限為國立學校每學期 3,500 元，私立學校每學期 4,100 元
	原住民學生學雜費減免補助	具原民身分之學生	<ul style="list-style-type: none"> · 國立每生減免 20,200 元-30,400 元 · 私立每生減免 30,200 元-44,700 元 *依原住民學生就讀專科以上學校學雜費減免辦法辦理，採固定數額方式辦理。
高級中等學校	產業特殊需求類科	<p>就讀以下產業特殊需求類科的高中職學生，都能來申請</p> <ul style="list-style-type: none"> · 技術型高級中等學校群科 · 高級中等學校實用技能學程群科 <p>科群類別請參考「教育部國民及學前教育署補助高級中等學校產業特殊需求類科要點」</p>	3 年學雜費全免
	實用技能學程	就讀實用技能學程的高中職學生	3 年學雜費全免
	建教合作班學生補助	就讀建教合作教育班的高中職學生	3 年學雜費全免
	專業群科及進修部（進修學校）	就讀公私立學校之學生皆可申請	3 年學費全免

原住民族學生助學措施一覽表

彙整日期：112 年 03 月

教育階段	補助方案	申請資格	補助/獎助額度
國民 中小 學	原住民在校住宿生及伙食費補助	具原住民身分，目前住在學校宿舍的國中小學生。	<ul style="list-style-type: none"> · 伙食費：每學期 10,500 元，不得重複請領本項補助。 · 住宿費：依各校規定的住宿費用，每學期核實補助。 * 上限為公立學校每學期 3,500 元，私立學校每學期 4,100 元
	國中小兒童課後照顧服務	家中有就讀國小的學生，並且符合下列條件之一者： <ul style="list-style-type: none"> · 低收入戶 · 身心障礙 · 原住民 	政府補助參加費用
	補助學生團體保險費	具有原住民身分之有學籍的學生	全額補助保險費
	原住民優秀學生獎學金	<ol style="list-style-type: none"> 1. 具原住民身份學生 2. 未領有其他政府機關及公營事業單位之原住民學生獎學金者。 3. 於前一學期改過銷過後，無小過以上之處分者。 	<ul style="list-style-type: none"> · 學業優秀獎學金 <ul style="list-style-type: none"> - 國中每生 3,000 元/學期 - 國小每生 2,000 元/學期 · 個人才藝優秀獎學金每生 3,000-1 萬元/學期 · 團體特殊才藝獎學金每生 1,500-5,000 元/學期
清寒、優秀原住民子女獎(助)學金	符合清寒條件之原住民學生 *清寒係指家戶年所得總額在四十萬元以下者	國小每生 3,000 元/學年 國中每生 4,000 元/學年	

住民族學生助學措施一覽表

彙整日期：112 年 03 月

教育階段	補助方案	申請資格	補助/獎助額度
大專院校	原住民學生獎助學金	<p>就讀教育部核准立案之國內公私立大專院校具原住民身分者。但不含延長修業年限及就讀五專前三年、研究所者。</p> <p>註：</p> <ol style="list-style-type: none"> 1. 學生領取本獎學金以一項為限。 2. 原住民公費生或學雜費或食宿費由就讀學校全額負擔之學生，不得申請。 3. 領本獎學金之學生每學期應履行生活服務學習時數 48 小時。 	<ul style="list-style-type: none"> · 獎學金每生 3 萬 2,000 元/學期(前一學期學業成績 70 分以上) · 一般生助學金每生 2 萬元/學期(前一學期學業成績 60 分以上或設籍蘭嶼具雅美族身分) · 低收入戶助學金每生 3 萬元/學期(前一學期學業成績 60 分以上) · 中低收入戶助學金每生 2 萬元/學期(前一學期學業成績 60 分以上)
	原住民學生學雜費減免補助	具原民身分之學生	<ul style="list-style-type: none"> · 國立每生減免 20,200 元-30,400 元 · 私立每生減免 30,200 元-44,700 元 <p>*依原住民學生就讀專科以上學校學雜費減免辦法辦理，採固定數額方式辦理。</p>

111 學年度大學申請入學招生
-原住民外加名額之校系
國立452校系，共1244名
私立790校系，共2047名

彙整日期:111/09/20

	校系名稱及代碼	招生名額	性別要求	預計	原住民	預計統過	原住民	原住民		原住民	分發最地 標準	指定項目	指定項目	類別	是否要 參加術科 考試
				甄試人數	外加名額	一階人數	通過一階 人數	分發結果	正取人數	備取人數		甄試費	甄試日期		
國立臺灣大學	人類學系 (001052)	12	不要求	24	2	10	10	2			備1	1500	111.05.22	一般	否
國立臺灣大學	戲劇學系 (001082)	14	男7女7	49	3	15	9	1			正取	1500	111.05.28	一般	否
國立臺灣大學	化學系 (001112)	27	不要求	81	1	5	5	0			-	1500	111.05.28	一般	否
國立臺灣大學	地質科學系 (001122)	22	不要求	66	1	5	2	1			正取	1500	111.05.21	一般	否
國立臺灣大學	地理環境資源學系 (001142)	13	不要求	39	1	5	3	1			正取	1500	111.05.21	一般	否
國立臺灣大學	大氣科學系 (001152)	18	不要求	54	1	5	4	1			正取	1500	111.05.22	一般	否
國立臺灣大學	社會學系 (001222)	19	不要求	57	1	5	6	1			正取	1500	111.05.26	一般	否
國立臺灣大學	社會工作學系 (001232)	17	不要求	51	3	15	16	3			備2	1500	111.05.22	一般	否
國立臺灣大學	護理學系 (001292)	25	不要求	75	1	5	5	1			正取	1500	111.05.22	一般	否
國立臺灣大學	物理治療學系 (001302)	20	不要求	60	1	5	5	1			正取	1500	111.05.28	一般	否
國立臺灣大學	土木工程學系 (001322)	57	不要求	171	2	10	3	0			-	1500	111.05.22	一般	否
國立臺灣大學	農藝學系 (001382)	14	不要求	49	2	10	5	1			正取	1500	111.05.22	一般	否
國立臺灣大學	生物環境系統工程 學系 (001392)	22	不要求	66	1	5	1	0			-	1500	111.05.25	一般	否
國立臺灣大學	森林環境暨資源學 系 (001412)	41	不要求	103	4	20	12	1			正取	1500	111.05.28	一般	否
國立臺灣大學	農業經濟學系 (001432)	19	不要求	57	1	5	1	1			正取	1500	111.05.27	一般	否
國立臺灣大學	園藝暨景觀學系 (001442)	24	不要求	72	3	15	1	0			-	1500	111.05.20	一般	否
國立臺灣大學	生物產業傳播暨發 展學系 (001462)	18	不要求	54	3	15	14	3			正取	1500	111.05.21	一般	否
國立臺灣大學	昆蟲學系 (001482)	17	不要求	51	1	5	0	0			-	1500	111.05.27	一般	否
國立臺灣大學	植物病理與微生物 學系 (001492)	13	不要求	39	1	5	2	0			-	1500	111.05.22	一般	否
國立臺灣大學	公共衛生學系 (001562)	23	不要求	69	1	5	6	0			-	1500	111.05.28	一般	否
國立臺灣大學	法律學系法學組 (001602)	17	不要求	51	1	5	5	2			正取	1500	111.05.28	一般	否
國立臺灣大學	法律學系司法組 (001612)	17	不要求	51	1	5	5	1			正取	1500	111.05.28	一般	否
國立臺灣大學	法律學系財經法學 組 (001622)	17	不要求	51	1	5	5	0			-	1500	111.05.28	一般	否
國立臺灣大學	生化科技學系 (001642)	28	不要求	84	2	10	10	2			正取	1500	111.05.24	一般	否
國立臺灣大學	國際體育運動事務 學士學位學程 (001652)	6	不要求	30	1	5	5	1			正取	1500	111.05.20	一般	否
國立臺灣師範大學	教育學系 (002012)	26	不要求	65	2	10	10	2	2	3	備2	1200	111.05.20	一般	否
國立臺灣師範大學	社會教育學系 (002032)	21	不要求	63	1	5	5	1	1	3	備3	1200	111.05.21	一般	否
國立臺灣師範大學	健康促進與衛生教 育學系 (002052)	18	不要求	45	1	5	3	1	1	1	正取	1200	111.05.23	一般	否
國立臺灣師範大學	人類發展與家庭學 系家庭生活教育組 (002062)	14	不要求	42	2	10	7	2	2	2	備1	600	--	一般	否
國立臺灣師範大學	人類發展與家庭學 系幼兒發展與教育 組 (002072)	14	不要求	42	3	15	14	3	3	7	正取	600	--	一般	否

111 學年度大學申請入學招生
-原住民外加名額之校系
國立452校系，共1244名
私立790校系，共2047名

彙整日期:111/09/20

	校系名稱及代碼	招生名額	性別要求	預計	原住民	預計統過	原住民	原住民	正取人數	原住民	分發最地 標準	指定項目	指定項目	類別	是否要
				甄試人數	外加名額	一階人數	通過一階 人數	分發結果		備取人數		甄試費	甄試日期		參加術科 考試
國立臺灣師範大學	公民教育與活動領導學系 (002092)	30	不要求	60	2	10	10	2	2	6	備1	800	--	一般	否
國立臺灣師範大學	特殊教育學系 (002102)	15	不要求	45	2	10	10	2	2	5	正取	1000	111.05.20	一般	否
國立臺灣師範大學	教育學院學士班 (002122)	8	不要求	32	1	5	5	1	1	1	正取	1200	111.05.20	一般	否
國立臺灣師範大學	地理學系 (002182)	35	不要求	105	3	15	4	1	1	0	正取	1200	111.05.22	一般	否
國立臺灣師範大學	臺灣語文學系 (002202)	8	不要求	32	1	5	1	0	0	0	-	1200	111.05.20	一般	否
國立臺灣師範大學	數學系 (002212)	44	不要求	132	1	5	1	0	0	0	-	1200	111.05.22	一般	否
國立臺灣師範大學	物理學系 (002232)	36	不要求	108	2	10	3	1	2	0	正取	1000	111.05.20	一般	否
國立臺灣師範大學	生命科學系 (002252)	24	不要求	72	2	10	1	0	1	0	-	600	111.05.20	一般	否
國立臺灣師範大學	營養科學學士學位學程 (002292)	13	不要求	39	1	5	2	1	0	0	正取	600	--	一般	否
國立臺灣師範大學	科技應用與人力資源發展學系 (002302)	39	不要求	117	1	5	0	0	0	0	-	1200	111.05.22	一般	否
國立臺灣師範大學	華語文教學系應用華語文學組 (002362)	19	不要求	57	1	5	0	0	1	0	-	1200	111.05.19	一般	否
國立臺灣師範大學	東亞學系 (002372)	20	不要求	60	1	5	1	0	0	0	-	1200	111.05.22	一般	否
國立臺灣師範大學	企業管理學系 (002382)	17	不要求	51	1	5	5	1	1	3	備2	1200	111.05.20	一般	否
國立臺灣師範大學	音樂學系 (002452)	63	不要求	251	1	5	6	1	1	4	備2	0	--	音樂	是
國立臺灣師範大學	表演藝術學士學位學程 (002462)	6	不要求	36	1	5	5	1	1	1	正取	1500	111.05.22	音樂	否
國立臺灣師範大學	美術學系繪畫組 (002482)	13	不要求	52	1	5	4	1	1	0	正取	1500	111.05.20	美術	是
國立臺灣師範大學	美術學系水墨畫組 (002492)	13	不要求	52	1	5	1	1	1	0	正取	1500	111.05.20	美術	是
國立臺灣師範大學	體育與運動科學系 (002502)	24	不要求	72	2	10	6	2	2	2	正取	1500	111.05.22	體育	是
國立中興大學	中國文學系 (003012)	27	不要求	81	2	10	2	1	1	0	正取	1200	111.05.20	一般	否
國立中興大學	外國語文學系 (003022)	20	不要求	60	3	15	9	0	3	0	-	1200	111.05.20	一般	否
國立中興大學	歷史學系 (003032)	23	不要求	69	3	15	7	1	2	0	正取	1200	111.05.26	一般	否
國立中興大學	台灣人文創新學士學位學程 (003042)	7	不要求	49	1	5	2	0	1	2	-	1200	111.05.22	一般	否
國立中興大學	財務金融學系 (003052)	28	不要求	84	2	10	11	0	2	0	-	900	--	一般	否
國立中興大學	企業管理學系 (003062)	22	不要求	66	1	5	5	1	1	1	備1	1200	111.05.23	一般	否
國立中興大學	資訊管理學系 (003072)	15	不要求	45	1	5	1	0	0	0	-	900	--	一般	否
國立中興大學	會計學系 (003082)	20	不要求	60	2	10	5	2	2	1	備1	900	--	一般	否
國立中興大學	行銷學系 (003092)	22	不要求	66	3	15	8	2	3	1	正取	1200	111.05.26	一般	否
國立中興大學	應用經濟學系 (003102)	20	不要求	60	3	15	8	0	1	0	-	1200	111.05.19	一般	否
國立中興大學	法律學系 (003112)	16	不要求	48	2	10	10	3	3	5	備4	1200	111.05.26	一般	否
國立中興大學	化學系 (003122)	23	不要求	69	3	15	3	1	2	0	正取	1200	111.05.20	一般	否

111 學年度大學申請入學招生
-原住民外加名額之校系
國立452校系，共1244名
私立790校系，共2047名

彙整日期:111/09/20

	校系名稱及代碼	招生名額	性別要求	預計	原住民	預計統過	原住民	原住民		原住民	分發最地 標準	指定項目	指定項目	類別	是否要
				甄試人數	外加名額	一階人數	通過一階 人數	分發結果	正取人數	備取人數		甄試費	甄試日期		參加術科 考試
國立中興大學	物理學系一般物理組 (003132)	17	不要求	51	2	10	0	0	0	0	-	1200	111.05.20	一般	否
國立中興大學	物理學系光電物理組 (003142)	13	不要求	46	1	5	0	0	0	0	-	1200	111.05.20	一般	否
國立中興大學	應用數學系應用數學組 (003152)	20	不要求	60	2	10	0	0	0	0	-	1200	111.05.20	一般	否
國立中興大學	應用數學系數據科學與計算組 (003162)	20	不要求	60	2	10	0	0	0	0	-	1200	111.05.20	一般	否
國立中興大學	機械工程學系 (003172)	53	不要求	159	2	10	3	0	2	0	-	900	--	一般	否
國立中興大學	土木工程學系 (003182)	48	不要求	120	4	20	9	2	4	2	正取	1200	111.05.19	一般	否
國立中興大學	環境工程學系 (003192)	15	不要求	45	3	15	4	1	2	0	正取	900	--	一般	否
國立中興大學	化學工程學系 (003202)	18	不要求	54	1	5	5	0	1	2	-	900	--	一般	否
國立中興大學	材料科學與工程學系 (003212)	16	不要求	48	2	10	2	0	2	1	-	1200	111.05.19	一般	否
國立中興大學	電機工程學系 (003232)	30	不要求	90	4	20	20	2	4	5	備5	900	--	一般	否
國立中興大學	資訊工程學系 (003242)	10	不要求	45	2	10	10	1	2	2	備2	900	--	一般	否
國立中興大學	電機資訊學院學士班 (003262)	17	不要求	51	1	5	0	0	0	0	-	900	--	一般	否
國立中興大學	生物產業機電工程學系 (003272)	25	不要求	75	3	15	4	3	3	0	正取	900	--	一般	否
國立中興大學	水土保持學系 (003282)	29	不要求	73	3	15	1	0	1	0	-	1200	111.05.26	一般	否
國立中興大學	食品暨應用生物科技學系 (003292)	24	不要求	72	3	15	2	1	2	0	正取	1200	111.05.26	一般	否
國立中興大學	農藝學系 (003302)	19	不要求	48	3	15	1	0	1	0	-	1200	111.05.25	一般	否
國立中興大學	園藝學系 (003312)	16	不要求	48	2	10	0	0	0	0	-	1200	111.05.26	一般	否
國立中興大學	森林學系林學組 (003322)	15	不要求	45	2	10	5	0	1	0	-	1200	111.05.21	一般	否
國立中興大學	森林學系木材科學組 (003332)	14	不要求	49	2	10	2	1	1	0	正取	1200	111.05.21	一般	否
國立中興大學	植物病理學系 (003342)	21	不要求	63	3	15	4	0	3	0	-	1200	111.05.25	一般	否
國立中興大學	昆蟲學系 (003352)	24	不要求	60	3	15	1	0	1	0	-	1200	111.05.26	一般	否
國立中興大學	動物科學系 (003362)	17	不要求	51	2	10	4	1	2	0	正取	1200	111.05.26	一般	否
國立中興大學	土壤環境科學系 (003372)	24	不要求	72	3	15	1	0	1	0	-	1200	111.05.25	一般	否
國立中興大學	生物科技學士學位學程 (003382)	15	不要求	45	2	10	0	0	0	0	-	1200	111.05.21	一般	否
國立中興大學	景觀與遊憩學士學位學程 (003392)	9	不要求	36	1	5	0	0	0	0	-	1200	111.05.20	一般	否
國立中興大學	國際農業學士學位學程 (003402)	7	不要求	49	1	5	0	0	0	0	-	1200	111.05.21	一般	否
國立中興大學	生命科學系 (003412)	47	不要求	141	4	20	3	0	2	0	-	900	--	一般	否
國立中興大學	獸醫學系 (003422)	35	不要求	88	2	10	10	1	2	0	正取	1200	111.05.24	一般	否
國立成功大學	歷史學系 (004032)	15	不要求	45	1	5	3	0	0	0	-	1500	111.05.21	一般	否
國立成功大學	台灣文學系 (004042)	22	不要求	55	5	15	7	0	3	0	-	1500	111.05.21	一般	否

111 學年度大學申請入學招生
-原住民外加名額之校系
國立452校系，共1244名
私立790校系，共2047名

彙整日期:111/09/20

	校系名稱及代碼	招生名額	性別要求	預計	原住民	預計統過	原住民	原住民		原住民	分發最地 標準	指定項目	指定項目	類別	是否要
				甄試人數	外加名額	一階人數	通過一階 人數	分發結果	正取人數	備取人數		甄試費	甄試日期		參加術科 考試
國立成功大學	數學系 (004052)	28	不要求	84	1	5	0	0	0	0	-	1500	111.05.21	一般	否
國立成功大學	化學系 (004072)	27	不要求	81	2	10	6	2	2	2	正取	1500	111.05.20	一般	否
國立成功大學	地球科學系 (004082)	25	不要求	75	2	10	2	0	1	0	-	1500	111.05.21	一般	否
國立成功大學	光電科學與工程學系 (004092)	21	不要求	63	1	5	4	1	1	2	備2	1500	111.05.19	一般	否
國立成功大學	機械工程學系 (004102)	79	不要求	237	1	5	3	1	1	0	正取	1500	111.05.22	一般	否
國立成功大學	土木工程學系 (004152)	50	不要求	150	1	5	5	1	1	0	備1	1000	--	一般	否
國立成功大學	水利及海洋工程學系 (004162)	26	不要求	78	3	15	3	1	1	0	正取	1500	111.05.21	一般	否
國立成功大學	工程科學系 (004172)	29	不要求	87	2	10	6	2	2	2	正取	1500	111.05.20	一般	否
國立成功大學	系統及船舶機電工程學系 (004182)	30	不要求	90	1	5	0	0	0	0	-	1500	111.05.20	一般	否
國立成功大學	測量及空間資訊學系 (004222)	28	不要求	84	1	5	0	0	0	0	-	1500	111.05.20	一般	否
國立成功大學	工業與資訊管理學系 (004242)	27	不要求	81	1	5	1	0	0	0	-	1000	--	一般	否
國立成功大學	交通管理科學系 (004262)	24	不要求	60	2	10	1	0	0	0	-	1500	111.05.22	一般	否
國立成功大學	會計學系 (004282)	19	不要求	57	2	10	10	2	2	3	備1	1500	111.05.20	一般	否
國立成功大學	物理治療學系 (004352)	13	不要求	46	1	5	5	1	1	3	備1	1500	111.05.22	一般	否
國立成功大學	職能治療學系 (004362)	13	不要求	46	1	5	4	0	0	0	-	1500	111.05.19	一般	否
國立成功大學	政治學系 (004382)	21	不要求	63	2	10	6	2	2	3	備3	1500	111.05.20	一般	否
國立成功大學	法律學系 (004402)	16	不要求	48	2	10	10	1	2	5	備4	1500	111.05.20	一般	否
國立成功大學	電機工程學系 (004422)	73	不要求	219	1	5	5	1	1	1	正取	1500	111.05.21	一般	否
國立成功大學	資訊工程學系 (004442)	46	不要求	138	2	10	10	0	1	0	-	1500	111.05.20	一般	否
國立成功大學	都市計劃學系 (004482)	27	不要求	81	1	5	3	0	0	0	-	1500	111.05.20	一般	否
國立成功大學	生命科學系 (004502)	27	不要求	81	1	5	3	0	1	0	-	1500	111.05.20	一般	否
國立成功大學	生物科技與產業科學系 (004512)	15	不要求	45	2	10	3	0	2	0	-	1500	111.05.20	一般	否
國立成功大學	全校不分系學士學位學程 (004522)	11	不要求	50	1	5	1	0	0	0	-	1500	111.05.21	一般	否
東吳大學	中國文學系 (005012)	96	不要求	288	1	5	1	0	1	0	-	1000	111.05.21	一般	否
東吳大學	歷史學系 (005022)	28	不要求	84	2	10	8	1	2	1	備1	1000	111.05.21	一般	否
東吳大學	哲學系 (005032)	37	不要求	111	1	5	4	1	1	3	備1	1000	111.05.21	一般	否
東吳大學	政治學系 (005042)	69	不要求	207	1	5	5	1	1	3	備2	1000	111.05.21	一般	否
東吳大學	社會學系 (005052)	60	不要求	180	3	15	11	2	3	0	-	1000	111.05.21	一般	否
東吳大學	社會工作學系 (005062)	59	不要求	177	5	25	31	5	5	10	備3	1000	111.05.21	一般	否
東吳大學	英文學系 (005082)	88	不要求	264	2	10	6	1	2	2	正取	1100	111.05.21	一般	否

111 學年度大學申請入學招生
-原住民外加名額之校系
國立452校系，共1244名
私立790校系，共2047名

彙整日期:111/09/20

	校系名稱及代碼	招生名額	性別要求	預計	原住民	預計統過 一階人數	原住民	原住民	正取人數	原住民	分發最地 標準	指定項目	指定項目	類別	是否要 參加術科 考試
				甄試人數	外加名額		通過一階 人數	分發結果		備取人數		甄試費	甄試日期		
東吳大學	日本語文學系 (005092)	78	不要求	234	2	10	5	3	3	1	正取	1000	111.05.21	一般	否
東吳大學	數學系 (005112)	29	不要求	87	3	15	1	0	1	0	-	1000	111.05.21	一般	否
東吳大學	化學系 (005132)	26	不要求	78	2	10	2	0	1	0	-	1000	111.05.21	一般	否
東吳大學	微生物學系 (005142)	34	不要求	102	2	10	3	1	2	0	正取	1000	111.05.21	一般	否
東吳大學	心理學系 (005152)	29	不要求	87	3	15	16	3	3	9	備3	1000	111.05.21	一般	否
東吳大學	法律學系 (005162)	115	不要求	345	2	10	10	2	2	3	備3	1000	111.05.21	一般	否
東吳大學	經濟學系 (005172)	84	不要求	252	1	5	3	0	1	0	-	1100	111.05.22	一般	否
東吳大學	國際經營與貿易學 系 (005202)	59	不要求	177	2	10	7	2	2	3	備3	900	--	一般	否
東吳大學	資訊管理學系 (005222)	80	不要求	240	1	5	1	0	0	0	-	1000	111.05.21	一般	否
東吳大學	資料科學系 (005232)	58	不要求	174	3	15	0	0	0	0	-	1000	111.05.21	一般	否
國立政治大學	中國文學系 (006012)	37	不要求	111	1	5	3	0	0	0	-	1300	111.05.22	一般	否
國立政治大學	歷史學系 (006022)	19	不要求	57	1	5	4	1	1	2	備2	1300	111.05.23	一般	否
國立政治大學	教育學系 (006042)	24	不要求	60	1	5	5	0	1	1	備16	1300	111.05.21	一般	否
國立政治大學	政治學系 (006052)	20	不要求	60	2	10	10	2	2	3	備1	1300	111.05.22	一般	否
國立政治大學	社會學系 (006062)	20	不要求	60	2	10	10	1	2	2	備2	1300	111.05.23	一般	否
國立政治大學	財政學系 (006072)	35	不要求	88	1	5	5	1	1	1	備1	1300	111.05.23	一般	否
國立政治大學	公共行政學系 (006082)	16	不要求	48	1	5	5	1	1	4	備1	1300	111.05.23	一般	否
國立政治大學	民族學系 (006132)	16	不要求	48	3	15	11	3	3	1	備1	1300	111.05.23	一般	否
國立政治大學	外交學系 (006142)	23	不要求	69	1	5	4	1	1	1	備1	1300	111.05.23	一般	否
國立政治大學	會計學系 (006172)	37	不要求	93	2	10	6	1	1	0	正取	1300	111.05.23	一般	否
國立政治大學	資訊管理學系 (006212)	26	不要求	78	1	5	2	1	1	0	正取	1300	111.05.25	一般	否
國立政治大學	風險管理與保險學 系 (006232)	17	不要求	51	1	5	2	0	0	0	-	1300	111.05.21	一般	否
國立政治大學	傳播學院大一-大二 不分系(社會組) (006242)	50	不要求	150	2	10	13	2	2	3	備1	1150	--	一般	否
國立政治大學	英國語文學系 (006262)	24	不要求	72	1	5	3	1	1	2	正取	1300	111.05.23	一般	否
國立政治大學	斯拉夫語文學系 (006282)	21	不要求	63	1	5	3	0	0	0	-	1300	111.05.21	一般	否
國立政治大學	日本語文學系 (006292)	14	不要求	49	1	5	3	1	1	0	正取	1300	111.05.20	一般	否
國立政治大學	韓國語文學系 (006302)	11	不要求	33	1	5	5	0	1	0	-	1300	111.05.21	一般	否
國立政治大學	土耳其語文學系 (006312)	11	不要求	33	1	5	1	1	1	0	正取	1300	111.05.20	一般	否
國立政治大學	歐洲語文學系德文 組 (006332)	8	不要求	40	1	5	4	0	0	0	-	1300	111.05.21	一般	否
國立政治大學	法律學系 (006382)	73	不要求	146	3	15	16	3	3	4	備2	1300	111.05.21	一般	否

111 學年度大學申請入學招生
-原住民外加名額之校系
國立452校系，共1244名
私立790校系，共2047名

彙整日期:111/09/20

	校系名稱及代碼	招生名額	性別要求	預計	原住民	預計統過	原住民	原住民	正取人數	原住民	分發最地 標準	指定項目	指定項目	類別	是否要
				甄試人數	外加名額	一階人數	通過一階 人數	分發結果		備取人數		甄試費	甄試日期		參加術科 考試
國立政治大學	應用數學系 (006392)	17	不要求	51	1	5	1	0	0	0	-	1300	111.05.22	一般	否
國立政治大學	資訊科學系 (006412)	13	不要求	39	2	10	2	1	1	0	正取	1300	111.05.20	一般	否
國立政治大學	創新國際學院學士 班 (006452)	12	不要求	42	1	5	2	0	1	0	-	1300	111.05.21	一般	否
高雄醫學大學	化粧品學系 (007072)	42	不要求	126	2	10	1	0	2	0	-	1000	111.05.20	一般	否
高雄醫學大學	醫學檢驗生物技術 學系 (007092)	23	不要求	69	1	5	6	0	1	0	-	1000	111.05.26	一般	否
高雄醫學大學	醫學影像暨放射科 學系 (007102)	22	不要求	66	1	5	6	1	1	3	備2	1000	111.05.26	一般	否
高雄醫學大學	職能治療學系 (007122)	22	不要求	66	2	10	4	0	1	0	-	1000	111.05.20	一般	否
高雄醫學大學	物理治療學系 (007132)	22	不要求	66	2	10	10	1	2	0	正取	1000	111.05.21	一般	否
高雄醫學大學	醫務管理暨醫療資 訊學系 (007142)	26	不要求	78	2	10	7	0	2	2	-	800	111.05.27	一般	否
高雄醫學大學	醫藥暨應用化學系 醫藥化學組 (007152)	23	不要求	69	2	10	4	1	2	1	備1	1000	111.05.19	一般	否
高雄醫學大學	醫藥暨應用化學系 應用化學組 (007162)	24	不要求	72	2	10	1	0	1	0	-	1000	111.05.19	一般	否
高雄醫學大學	生物醫學暨環境生 物學系 (007172)	23	不要求	69	2	10	0	0	0	0	-	1150	111.05.21	一般	否
高雄醫學大學	生物科技學系 (007182)	22	不要求	66	1	5	2	0	1	0	-	1150	111.05.20	一般	否
高雄醫學大學	心理學系 (007202)	27	不要求	81	1	5	6	1	1	2	備2	800	111.05.19	一般	否
高雄醫學大學	醫學社會學與社會 工作學系 (007212)	37	不要求	111	4	20	9	3	4	0	正取	800	111.05.20	一般	否
中原大學	應用數學系 (008012)	74	不要求	222	1	5	1	1	1	0	正取	1000	111.05.21	一般	否
中原大學	物理學系物理組 (008022)	34	不要求	102	1	5	1	0	1	0	-	1000	111.05.21	一般	否
中原大學	物理學系光電與材 料科學組 (008032)	37	不要求	111	1	5	2	1	1	1	正取	1000	111.05.21	一般	否
中原大學	化學系化學組 (008042)	39	不要求	117	2	10	1	0	0	0	-	1000	111.05.21	一般	否
中原大學	化學系材料化學組 (008052)	39	不要求	117	2	10	2	1	1	0	正取	1000	111.05.21	一般	否
中原大學	心理學系 (008062)	72	不要求	216	2	10	5	1	1	0	正取	1000	111.05.21	一般	否
中原大學	機械工程學系 (008122)	124	不要求	372	1	5	4	1	1	2	備2	1000	111.05.21	一般	否
中原大學	生物醫學工程學系 (008132)	77	不要求	231	3	15	3	0	2	0	-	1000	111.05.21	一般	否
中原大學	電子工程學系 (008182)	68	不要求	204	4	20	5	0	4	0	-	1000	111.05.21	一般	否
中原大學	資訊工程學系 (008192)	71	不要求	213	4	20	9	4	4	2	備2	1000	111.05.21	一般	否
中原大學	電機工程學系 (008202)	74	不要求	222	1	5	4	1	1	2	備1	1000	111.05.21	一般	否
中原大學	資訊管理學系 (008292)	53	不要求	159	2	10	11	1	2	3	備1	1000	111.05.21	一般	否
中原大學	室內設計學系 (008342)	30	不要求	90	1	10	5	1	1	2	備1	1300	111.05.22	一般	否
中原大學	商業設計學系商業 設計組 (008352)	29	不要求	87	1	5	4	1	1	0	正取	1300	111.05.21	一般	否
中原大學	商業設計學系產品 設計組乙類 (008362)	7	不要求	28	1	5	4	1	1	1	正取	1000	111.05.21	一般	否

111 學年度大學申請入學招生
-原住民外加名額之校系
國立452校系，共1244名
私立790校系，共2047名

彙整日期:111/09/20

	校系名稱及代碼	招生名額	性別要求	預計	原住民	預計統過	原住民	原住民		原住民	分發最地標準	指定項目	指定項目	類別	是否要參加術科考試
				甄試人數	外加名額	一階人數	通過一階人數	分發結果	正取人數	備取人數		甄試費	甄試日期		
中原大學	地景建築學系 (008372)	36	不要求	108	1	5	1	1	1	0	正取	1300	111.05.21	一般	否
中原大學	應用華語文學系 (008402)	75	不要求	225	2	10	3	2	2	0	正取	1000	111.05.21	一般	否
東海大學	中國文學系 (009012)	59	不要求	177	1	5	5	0	1	1	-	1000	111.05.21	一般	否
東海大學	外國語文學系 (009022)	60	不要求	180	1	5	5	0	1	3	-	1000	111.05.21	一般	否
東海大學	歷史學系 (009032)	33	不要求	99	1	5	6	0	0	0	-	1000	111.05.21	一般	否
東海大學	日本語言文化學系 (009042)	58	不要求	174	1	5	5	0	1	0	-	1000	111.05.21	一般	否
東海大學	哲學系 (009052)	33	不要求	99	4	20	4	0	1	0	-	1000	111.05.21	一般	否
東海大學	應用物理學系 (009062)	38	不要求	114	1	5	1	0	0	0	-	1000	111.05.21	一般	否
東海大學	化學系化學組 (009072)	26	不要求	78	1	5	1	0	1	0	-	1000	111.05.21	一般	否
東海大學	化學系化學生物組 (009082)	28	不要求	84	1	5	1	0	0	0	-	1000	111.05.21	一般	否
東海大學	生命科學系生物醫學組 (009092)	29	不要求	87	1	5	1	0	0	0	-	1000	111.05.21	一般	否
東海大學	生命科學系生態暨生物多樣性組 (009102)	29	不要求	87	1	5	2	0	2	0	-	1000	111.05.21	一般	否
東海大學	應用數學系 (009112)	29	不要求	87	1	5	0	0	0	0	-	1000	111.05.21	一般	否
東海大學	化學工程與材料工程學系(製程及能源工程組) (009122)	24	不要求	72	1	5	2	1	1	1	正取	1000	111.05.21	一般	否
東海大學	化學工程與材料工程學系(生化工程組) (009142)	13	不要求	46	1	5	1	1	1	0	正取	1000	111.05.21	一般	否
東海大學	環境科學與工程學系 (009172)	56	不要求	168	2	10	6	2	2	2	備2	1000	111.05.20	一般	否
東海大學	資訊工程學系(資電工程組) (009182)	23	不要求	69	1	5	0	0	0	0	-	1000	111.05.21	一般	否
東海大學	資訊工程學系(軟體工程組) (009202)	23	不要求	69	1	5	1	1	1	0	正取	1000	111.05.21	一般	否
東海大學	資訊工程學系(人工智慧組) (009222)	22	不要求	66	1	5	0	0	0	0	-	1000	111.05.21	一般	否
東海大學	國際經營與貿易學系 (009262)	60	不要求	180	2	10	1	0	1	0	-	1000	111.05.21	一般	否
東海大學	會計學系 (009272)	68	不要求	204	1	5	5	1	1	1	備1	1000	111.05.21	一般	否
東海大學	財務金融學系 (009282)	68	不要求	204	1	5	5	1	1	1	備1	1000	111.05.21	一般	否
東海大學	統計學系(巨量資料管理組) (009292)	33	不要求	99	1	5	0	0	0	0	-	1000	111.05.21	一般	否
東海大學	統計學系(決策管理組) (009302)	33	不要求	99	1	5	4	0	1	1	-	1000	111.05.21	一般	否
東海大學	資訊管理學系(物聯網與大數據應用組) (009312)	19	不要求	57	2	10	1	0	0	0	-	1000	111.05.21	一般	否
東海大學	資訊管理學系(數位行銷與電子商務應用組) (009322)	18	不要求	54	2	10	0	0	0	0	-	1000	111.05.21	一般	否
東海大學	政治學系政治理論組 (009352)	32	不要求	96	2	10	5	1	2	0	正取	1000	111.05.21	一般	否
東海大學	政治學系國際關係組 (009362)	29	不要求	87	2	10	0	0	0	0	-	1000	111.05.21	一般	否
東海大學	行政管理暨政策學系 (009372)	44	不要求	132	5	25	16	4	5	5	備3	1000	111.05.21	一般	否
東海大學	社會學系 (009382)	50	不要求	150	2	10	10	0	2	1	-	1000	111.05.21	一般	否

111 學年度大學申請入學招生
-原住民外加名額之校系
國立452校系，共1244名
私立790校系，共2047名

彙整日期:111/09/20

	校系名稱及代碼	招生名額	性別要求	預計	原住民	預計統過	原住民	原住民		原住民	分發最地 標準	指定項目	指定項目	類別	是否要
				甄試人數	外加名額	一階人數	通過一階 人數	分發結果	正取人數	備取人數		甄試費	甄試日期		參加術科 考試
東海大學	畜產與生物科技學系 (009402)	67	不要求	201	2	10	3	0	2	1	-	1000	111.05.21	一般	否
東海大學	餐旅管理學系 (009422)	30	不要求	90	1	5	6	1	1	4	正取	1000	111.05.21	一般	否
東海大學	高齡健康與運動科學學士學位學程 (009432)	22	不要求	66	3	15	3	2	3	1	備1	1000	111.05.21	一般	否
東海大學	工業設計學系(A組) (009452)	10	不要求	50	1	5	0	0	0	0	-	1000	111.05.21	一般	否
東海大學	工業設計學系(B組) (009462)	10	不要求	50	1	5	0	0	0	0	-	1000	111.05.21	一般	否
東海大學	法律學系 (009482)	44	不要求	132	6	30	20	5	6	12	備12	1000	111.05.21	一般	否
東海大學	永續科學與管理學士學位學程 (009502)	11	不要求	50	1	5	0	0	0	0	-	1000	111.05.21	一般	否
東海大學	音樂學系 (009512)	28	不要求	420	2	10	1	0	1	0	-	1000	111.05.21	音樂	是
國立清華大學	外國語文學系 (011032)	25	不要求	75	1	5	3	0	1	0	-	1100	111.05.20	一般	否
國立清華大學	教育與學習科技學系 (011052)	24	不要求	72	1	5	5	2	2	2	備1	1100	111.05.27	一般	否
國立清華大學	幼兒教育學系 (011062)	25	不要求	75	1	5	3	0	1	0	-	1100	111.05.27	一般	否
國立清華大學	教育心理與諮商學系 (011072)	14	不要求	49	1	5	5	0	1	3	-	1100	111.05.27	一般	否
國立清華大學	特殊教育學系 (011082)	20	不要求	50	1	5	4	0	1	2	-	1100	111.05.27	一般	否
國立清華大學	竹師教育學院學士班乙組(永續發展教育組) (011112)	16	不要求	48	2	10	2	1	2	0	正取	1100	111.05.25	一般	否
國立清華大學	科技管理學院學士班 (011132)	22	不要求	66	1	5	3	0	1	0	-	1100	111.05.24	一般	否
國立清華大學	物理學系物理組(甲組一般組) (011172)	25	不要求	75	1	5	2	0	0	0	-	1100	111.05.21	一般	否
國立清華大學	物理學系光電物理組 (011192)	10	不要求	40	1	5	4	0	0	0	-	1100	111.05.21	一般	否
國立清華大學	工程與系統科學系甲組(低碳綠能組) (011232)	38	不要求	114	1	5	0	0	0	0	-	1100	111.05.21	一般	否
國立清華大學	工程與系統科學系乙組(智慧奈米系統組) (011242)	39	不要求	117	1	5	2	1	0	0	正取	1100	111.05.21	一般	否
國立清華大學	化學工程學系 (011262)	34	不要求	102	1	5	1	0	1	0	-	1100	111.05.22	一般	否
國立清華大學	動力機械工程學系乙組 (011282)	69	不要求	207	1	5	3	0	1	0	-	1100	111.05.22	一般	否
國立清華大學	工業工程與工程管理學系 (011302)	43	不要求	129	1	5	0	0	0	0	-	1100	111.05.25	一般	否
國立清華大學	醫學科學系 (011402)	19	不要求	57	1	5	1	1	1	0	正取	1100	111.05.21	一般	否
國立清華大學	生命科學院學士班 (011412)	22	不要求	66	1	5	1	0	1	0	-	1100	111.05.28	一般	否
國立清華大學	旭日招生乙組(科管) (011452)	4	不要求	18	1	5	0	0	0	0	-	1100	111.05.26	一般	否
國立清華大學	旭日招生丙組(理工、原科、生科) (011462)	17	不要求	51	1	5	1	0	0	0	-	1100	111.05.27	一般	否
國立清華大學	旭日招生丁組(電資院) (011472)	6	不要求	18	1	5	0	0	0	0	-	1100	111.05.27	一般	否
國立清華大學	運動科學系 (011482)	10	不要求	40	1	5	5	1	1	0	正取	1100	111.05.23	一般	否
國立清華大學	音樂學系 (011522)	35	不要求	525	2	10	3	2	2	5	備4	200	--	音樂	是
國立清華大學	藝術與設計學系創作組 (011532)	20	不要求	90	1	5	3	0	0	0	-	1300	111.05.27	美術	是

111 學年度大學申請入學招生
-原住民外加名額之校系
國立452校系，共1244名
私立790校系，共2047名

彙整日期:111/09/20

	校系名稱及代碼	招生名額	性別要求	預計	原住民	預計統過	原住民	原住民	正取人數	原住民	分發最地 標準	指定項目	指定項目	類別	是否要
				甄試人數	外加名額	一階人數	通過一階 人數	分發結果		備取人數		甄試費	甄試日期		參加術科 考試
國立清華大學	藝術與設計學系設計組 (011542)	20	不要求	90	1	5	5	1	1	2	備1	1300	111.05.27	美術	是
中國醫藥大學	藥學系 (012052)	159	不要求	477	14	70	55	14	14	21	備7	1100	111.05.28	一般	否
中國醫藥大學	護理學系 (012062)	48	不要求	144	4	20	18	4	4	7	備2	1100	111.05.21	一般	否
中國醫藥大學	醫學檢驗生物技術學系 (012072)	27	不要求	81	3	15	17	3	3	7	備2	1100	111.05.21	一般	否
中國醫藥大學	營養學系 (012082)	45	不要求	135	4	20	6	2	4	2	備1	1100	111.05.21	一般	否
中國醫藥大學	物理治療學系 (012092)	30	不要求	90	3	15	16	3	3	7	備5	1100	111.05.21	一般	否
中國醫藥大學	生物科技學系 (012102)	37	不要求	111	4	20	3	2	2	0	正取	1100	111.05.21	一般	否
中國醫藥大學	運動醫學系 (012112)	26	不要求	78	3	15	15	2	3	6	備4	1100	111.05.28	一般	否
中國醫藥大學	中國藥學暨中藥資源學系 (012122)	25	不要求	75	2	10	2	0	1	0	-	1100	111.05.21	一般	否
中國醫藥大學	藥用化妝品學系 (012132)	27	不要求	81	3	15	7	2	3	3	備2	1100	111.05.21	一般	否
中國醫藥大學	生物醫學影像暨放射科學系 (012142)	34	不要求	102	3	15	15	3	3	6	備3	1100	111.05.21	一般	否
中國醫藥大學	公共衛生學院大一不分系 (012152)	94	不要求	282	10	50	8	2	4	0	正取	1100	111.05.21	一般	否
中國醫藥大學	生物醫學工程學系 (012162)	28	不要求	84	3	15	3	1	3	0	正取	1100	111.05.28	一般	否
國立陽明交通大學	電機工程學系(乙組) (013022)	121	不要求	363	1	5	5	1	1	1	備1	800	111.05.20	一般	否
國立陽明交通大學	光電工程學系 (013032)	21	不要求	63	1	5	5	0	2	0	-	1000	111.05.26	一般	否
國立陽明交通大學	材料科學與工程學系 (013092)	26	不要求	78	1	5	6	1	1	5	正取	1000	111.05.21	一般	否
國立陽明交通大學	土木工程學系(甲組) (013112)	20	不要求	60	2	10	5	0	0	0	-	800	111.05.20	一般	否
國立陽明交通大學	應用化學系 (013182)	24	不要求	72	1	5	2	0	0	0	-	1300	111.05.20	一般	否
國立陽明交通大學	應用數學系 (013192)	27	不要求	81	1	5	0	0	0	0	-	1000	111.05.23	一般	否
國立陽明交通大學	工業工程與管理學系 (013262)	28	不要求	84	2	10	2	1	1	0	正取	900	111.05.25	一般	否
國立陽明交通大學	傳播與科技學系 (013282)	19	不要求	57	1	5	5	1	1	3	備2	1000	111.05.25	一般	否
國立陽明交通大學	人文社會學系 (013292)	22	不要求	66	1	5	5	0	1	0	-	1300	111.05.25	一般	否
國立陽明交通大學	生物醫學影像暨放射科學系 (013412)	20	不要求	60	1	5	6	1	1	3	備3	1300	111.05.26	一般	否
國立陽明交通大學	護理學系 (013422)	26	不要求	78	2	10	7	0	2	1	-	1500	111.05.21	一般	否
淡江大學	中國文學學系 (014012)	66	不要求	198	2	10	4	0	2	0	-	1100	111.05.21	一般	否
淡江大學	歷史學系 (014022)	70	不要求	210	3	15	15	2	2	0	正取	1100	111.05.21	一般	否
淡江大學	資訊與圖書館學系 (014032)	68	不要求	204	1	5	3	1	1	2	備1	1100	111.05.21	一般	否
淡江大學	大眾傳播學系 (014042)	25	不要求	75	1	5	5	1	1	1	正取	1100	111.05.21	一般	否
淡江大學	資訊傳播學系 (014052)	58	不要求	174	1	5	3	1	1	1	正取	1100	111.05.21	一般	否
淡江大學	教育科技學系 (014062)	69	不要求	207	5	25	4	0	3	0	-	1100	111.05.21	一般	否

111 學年度大學申請入學招生
-原住民外加名額之校系
國立452校系，共1244名
私立790校系，共2047名

彙整日期:111/09/20

	校系名稱及代碼	招生名額	性別要求	預計	原住民	預計統過	原住民	原住民		原住民	分發最地 標準	指定項目	指定項目	類別	是否要 參加術科 考試
				甄試人數	外加名額	一階人數	通過一階 人數	分發結果	正取人數	備取人數		甄試費	甄試日期		
淡江大學	英文學系 (014082)	56	不要求	168	3	15	16	3	3	6	備5	1100	111.05.21	一般	否
淡江大學	法語文學系 (014102)	50	不要求	150	2	10	6	0	1	0	-	1100	111.05.21	一般	否
淡江大學	德語文學系 (014112)	27	不要求	81	2	10	2	1	1	0	正取	1100	111.05.21	一般	否
淡江大學	西班牙語文學系 (014122)	67	不要求	201	1	5	5	0	1	1	-	1100	111.05.21	一般	否
淡江大學	日語文學系 (014132)	99	不要求	297	2	10	11	2	3	4	備1	1100	111.05.21	一般	否
淡江大學	俄語文學系 (014142)	34	不要求	102	2	10	0	0	0	0	-	1100	111.05.21	一般	否
淡江大學	財務金融學系 (014152)	56	不要求	168	1	5	6	0	1	3	-	1100	111.05.21	一般	否
淡江大學	產業經濟學系 (014172)	55	不要求	165	1	5	4	1	1	1	正取	1100	111.05.21	一般	否
淡江大學	風險管理與保險學系 (014202)	54	不要求	162	5	25	6	1	4	0	正取	1100	111.05.21	一般	否
淡江大學	經濟學系 (014212)	78	不要求	234	5	25	13	4	6	3	備3	1100	111.05.21	一般	否
淡江大學	會計學系 (014222)	92	不要求	276	1	5	5	1	1	4	備2	1100	111.05.21	一般	否
淡江大學	企業管理學系 (014232)	48	不要求	144	2	10	11	2	3	6	備1	1100	111.05.21	一般	否
淡江大學	統計學系 (014242)	100	不要求	300	2	10	0	0	0	0	-	1100	111.05.21	一般	否
淡江大學	資訊管理學系 (014252)	73	不要求	219	3	15	8	3	3	2	備2	1100	111.05.21	一般	否
淡江大學	運輸管理學系 (014262)	74	不要求	222	2	10	3	0	2	1	-	1100	111.05.21	一般	否
淡江大學	公共行政學系 (014272)	43	不要求	129	5	25	25	3	5	5	備1	1100	111.05.21	一般	否
淡江大學	管理科學學系(大數據資料分析應用組) (014282)	29	不要求	87	1	5	2	1	1	1	正取	1100	111.05.21	一般	否
淡江大學	管理科學學系(企業經營與行銷流通組) (014292)	29	不要求	87	1	5	4	1	1	2	備2	1100	111.05.21	一般	否
淡江大學	國際觀光管理學系全英語學士班(海外實習組) (014312)	40	不要求	120	2	10	0	0	1	0	-	1100	111.05.21	一般	否
淡江大學	國際觀光管理學系全英語學士班(全球跨域組) (014322)	39	不要求	117	3	15	0	0	0	0	-	1100	111.05.21	一般	否
淡江大學	全球政治經濟學系全英語學士班 (014332)	40	不要求	120	2	10	1	0	2	0	-	1100	111.05.21	一般	否
淡江大學	理學院尖端材料科學學士學位學程 (014342)	19	不要求	57	1	5	0	0	0	0	-	1100	111.05.21	一般	否
淡江大學	數學學系數學組 (014352)	29	不要求	87	1	5	1	0	0	0	-	1100	111.05.21	一般	否
淡江大學	數學學系資料科學與數理統計組 (014362)	30	不要求	90	3	15	0	0	0	0	-	1100	111.05.21	一般	否
淡江大學	化學學系化學與生物化學組 (014372)	29	不要求	87	1	5	0	0	0	0	-	1100	111.05.21	一般	否
淡江大學	化學學系材料化學組 (014382)	29	不要求	87	1	5	4	0	1	1	-	1100	111.05.21	一般	否
淡江大學	物理學系光電物理組 (014392)	30	不要求	90	1	5	0	0	0	0	-	1100	111.05.21	一般	否
淡江大學	物理學系應用物理組 (014402)	28	不要求	84	1	5	0	0	0	0	-	1100	111.05.21	一般	否
淡江大學	建築學系 (014412)	32	不要求	96	3	15	3	1	1	0	正取	1100	111.05.21	一般	否
淡江大學	土木工程學系 (014422)	68	不要求	204	1	5	4	1	1	1	備1	1100	111.05.21	一般	否

111 學年度大學申請入學招生
-原住民外加名額之校系
國立452校系，共1244名
私立790校系，共2047名

彙整日期:111/09/20

	校系名稱及代碼	招生名額	性別要求	預計	原住民	預計統過 一階人數	原住民	原住民	正取人數	原住民	分發最地 標準	指定項目	指定項目	類別	是否要
				甄試人數	外加名額		通過一階 人數	分發結果		備取人數		甄試費	甄試日期		參加術科 考試
淡江大學	資訊工程學系 (014432)	89	不要求	267	2	10	2	1	1	0	正取	1100	111.05.21	一般	否
淡江大學	機械與機電工程學 系光機電整合組 (014452)	32	不要求	96	3	15	2	0	1	0	-	1100	111.05.21	一般	否
淡江大學	機械與機電工程學 系精密機械組 (014462)	31	不要求	93	3	15	1	0	0	0	-	1100	111.05.21	一般	否
淡江大學	化學工程與材料工 程學系 (014512)	61	不要求	183	2	10	1	0	1	0	-	1100	111.05.21	一般	否
淡江大學	航空太空工程學系 (014522)	69	不要求	207	2	10	5	1	2	1	備1	1100	111.05.21	一般	否
淡江大學	水資源及環境工程 學系水資源工程組 (014532)	47	不要求	141	4	20	1	0	1	0	-	1100	111.05.21	一般	否
淡江大學	水資源及環境工程 學系環境工程組 (014542)	47	不要求	141	4	20	2	0	1	0	-	1100	111.05.21	一般	否
逢甲大學	機械與電腦輔助工 程學系 (015012)	60	不要求	180	2	10	2	0	1	0	-	1000	111.05.21	一般	否
逢甲大學	纖維與複合材料學 系 (015022)	36	不要求	108	2	10	0	0	0	0	-	1000	111.05.20	一般	否
逢甲大學	工業工程與系統管 理學系B組 (015042)	40	不要求	120	1	5	5	0	1	0	-	1000	111.05.21	一般	否
逢甲大學	化學工程學系 (015052)	63	不要求	189	2	10	1	0	0	0	-	1000	111.05.20	一般	否
逢甲大學	航太與系統工程學 系 (015062)	75	不要求	225	2	10	4	2	2	1	備1	1000	111.05.20	一般	否
逢甲大學	精密系統設計學士 學位學程 (015072)	29	不要求	87	1	5	0	0	0	0	-	1000	111.05.19	一般	否
逢甲大學	應用數學系A組 (015082)	56	不要求	168	1	5	0	0	0	0	-	1000	111.05.20	一般	否
逢甲大學	材料科學與工程學 系 (015102)	74	不要求	222	1	5	2	0	0	0	-	1000	111.05.20	一般	否
逢甲大學	環境工程與科學學 系 (015112)	71	不要求	213	2	10	2	0	2	1	-	1000	111.05.20	一般	否
逢甲大學	光電科學與工程學 系 (015122)	78	不要求	234	2	10	3	2	2	0	正取	1000	111.05.21	一般	否
逢甲大學	會計學系 (015132)	80	不要求	240	2	10	5	2	2	2	正取	1000	111.05.21	一般	否
逢甲大學	國際經營與貿易學 系 (015142)	90	不要求	270	1	5	1	1	1	1	備1	1000	111.05.20	一般	否
逢甲大學	國際企業管理全英 語學士學位學程 (015152)	32	不要求	96	1	5	0	0	0	0	-	1000	111.05.20	一般	否
逢甲大學	財稅學系 (015162)	62	不要求	186	1	5	2	0	0	0	-	1000	111.05.21	一般	否
逢甲大學	合作經濟暨社會事 業經營學系 (015172)	12	不要求	48	4	20	8	2	4	1	備1	1000	111.05.21	一般	否
逢甲大學	統計學系商業大數 據組 (015182)	34	不要求	102	1	5	3	1	1	1	正取	1000	111.05.21	一般	否
逢甲大學	統計學系大數據分 析與市場決策組 (015192)	35	不要求	105	1	5	1	1	1	0	正取	1000	111.05.21	一般	否
逢甲大學	經濟學系 (015202)	67	不要求	201	1	5	5	0	1	1	-	1000	111.05.20	一般	否
逢甲大學	企業管理學系 (015212)	68	不要求	204	2	10	10	0	2	6	-	1000	111.05.21	一般	否
逢甲大學	行銷學系 (015222)	81	不要求	243	2	10	7	2	2	4	備1	1000	111.05.19	一般	否
逢甲大學	中國文學系 (015232)	30	不要求	90	2	10	1	1	1	0	正取	1000	111.05.20	一般	否
逢甲大學	外國語文學系 (015242)	55	不要求	165	2	10	8	1	2	1	正取	1000	111.05.21	一般	否
逢甲大學	資訊工程學系甲組 (015252)	81	不要求	243	1	5	4	1	1	2	正取	1000	111.05.20	一般	否

111 學年度大學申請入學招生
-原住民外加名額之校系
國立452校系，共1244名
私立790校系，共2047名

彙整日期:111/09/20

	校系名稱及代碼	招生名額	性別要求	預計	原住民	預計統過	原住民	原住民		原住民	分發最地 標準	指定項目	指定項目	類別	是否要
				甄試人數	外加名額	一階人數	通過一階 人數	分發結果	正取人數	備取人數		甄試費	甄試日期		參加術科 考試
逢甲大學	資訊工程學系乙組 (015262)	20	不要求	60	1	5	5	1	1	3	正取	1000	111.05.20	一般	否
逢甲大學	電子工程學系甲組 (015282)	70	不要求	210	1	5	0	0	0	0	-	1000	111.05.20	一般	否
逢甲大學	電機工程學系甲組 (015302)	60	不要求	180	1	5	4	0	1	1	-	1000	111.05.20	一般	否
逢甲大學	自動控制工程學系 甲組 (015322)	72	不要求	216	1	5	1	1	1	0	正取	1000	111.05.20	一般	否
逢甲大學	資訊電機學院學士 班甲組 (015342)	70	不要求	210	1	5	0	0	0	0	-	1000	111.05.20	一般	否
逢甲大學	通訊工程學系甲組 (015362)	69	不要求	207	1	5	0	0	0	0	-	1000	111.05.20	一般	否
逢甲大學	通訊工程學系乙組 (015372)	8	不要求	32	1	5	0	0	0	0	-	1000	111.05.20	一般	否
逢甲大學	土木工程學系 (015382)	60	不要求	180	3	15	5	2	3	3	備1	1000	111.05.20	一般	否
逢甲大學	水利工程與資源保 育學系 (015392)	61	不要求	183	2	10	2	0	1	0	-	1000	111.05.20	一般	否
逢甲大學	都市計畫與空間資 訊學系 (015402)	67	不要求	201	1	5	2	0	1	1	-	1000	111.05.20	一般	否
逢甲大學	運輸與物流學系 (015412)	72	不要求	216	1	5	1	1	1	0	正取	1000	111.05.20	一般	否
逢甲大學	土地管理學系 (015422)	70	不要求	210	2	10	2	2	2	0	正取	1000	111.05.20	一般	否
逢甲大學	財務金融學系 (015432)	104	不要求	312	1	5	5	1	1	3	備1	1000	111.05.20	一般	否
逢甲大學	風險管理與保險學 系 (015442)	77	不要求	231	2	10	3	0	1	0	-	1000	111.05.20	一般	否
逢甲大學	財務工程與精算學 士學位學程 (015452)	34	不要求	102	1	5	1	0	1	0	-	1000	111.05.20	一般	否
逢甲大學	建築專業學院學士 班 (015462)	81	不要求	243	2	10	2	0	1	0	-	1000	111.05.21	一般	否
逢甲大學	人工智慧技術與應 用學士學位學程 (015532)	34	不要求	102	1	5	0	0	0	0	-	1000	111.05.20	一般	否
國立中央大學	中國文學系 (016012)	22	不要求	66	2	10	5	1	2	0	正取	1000	111.05.27	一般	否
國立中央大學	英美語文學系 (016022)	13	不要求	46	1	5	5	1	1	0	正取	1000	111.05.20	一般	否
國立中央大學	法語文學系 (016032)	14	不要求	42	1	5	1	0	0	0	-	1000	111.05.24	一般	否
國立中央大學	文學院學士班 (016042)	10	不要求	40	1	5	2	0	1	0	-	1000	111.05.21	一般	否
國立中央大學	數學系數學科學組 (016052)	15	不要求	45	1	5	2	1	1	0	正取	800	--	一般	否
國立中央大學	數學系計算與資料 科學組 (016062)	16	不要求	48	1	5	0	0	0	0	-	800	--	一般	否
國立中央大學	物理學系 (016072)	23	不要求	69	1	5	1	0	0	0	-	1000	111.05.26	一般	否
國立中央大學	化學學系 (016082)	17	不要求	51	1	5	4	1	1	0	正取	1000	111.05.20	一般	否
國立中央大學	光電科學與工程學 系 (016092)	18	不要求	54	2	10	5	1	2	0	正取	1000	111.05.21	一般	否
國立中央大學	土木工程學系 (016102)	42	不要求	126	1	5	4	1	1	2	備2	800	--	一般	否
國立中央大學	機械工程學系光機 電工程組 (016112)	25	不要求	75	1	5	1	1	1	0	正取	800	--	一般	否
國立中央大學	機械工程學系先進 材料與精密製造組 (016122)	24	不要求	72	1	5	0	0	0	0	-	800	--	一般	否
國立中央大學	機械工程學系設計 與分析組 (016132)	25	不要求	75	1	5	1	0	1	0	-	800	--	一般	否

111 學年度大學申請入學招生
-原住民外加名額之校系
國立452校系，共1244名
私立790校系，共2047名

彙整日期:111/09/20

	校系名稱及代碼	招生名額	性別要求	預計	原住民	預計統過	原住民	原住民		原住民	分發最地 標準	指定項目	指定項目	類別	是否要 參加術科 考試
				甄試人數	外加名額	一階人數	通過一階 人數	分發結果	正取人數	備取人數		甄試費	甄試日期		
國立中央大學	化學工程與材料工程學系 (016142)	24	不要求	72	1	5	2	1	1	1	備1	1000	111.05.21	一般	否
國立中央大學	工學院學士班 (016152)	14	不要求	49	1	5	1	0	1	0	-	800	--	一般	否
國立中央大學	企業管理學系 (016162)	49	不要求	147	1	5	5	1	1	0	正取	1000	111.05.19	一般	否
國立中央大學	資訊管理學系 (016172)	34	不要求	102	1	5	5	1	1	3	備1	800	--	一般	否
國立中央大學	經濟學系 (016192)	23	不要求	69	1	5	5	2	2	2	備1	1000	111.05.27	一般	否
國立中央大學	財務金融學系 (016202)	30	不要求	90	1	5	6	1	1	1	備1	800	--	一般	否
國立中央大學	電機工程學系 (016212)	55	不要求	165	1	5	5	0	1	1	-	1000	111.05.21	一般	否
國立中央大學	資訊工程學系 (016222)	53	不要求	159	1	5	5	1	1	1	正取	1000	111.05.19	一般	否
國立中央大學	通訊工程學系 (016242)	22	不要求	66	1	5	1	0	0	0	-	1000	111.05.26	一般	否
國立中央大學	資訊電機學院學士班 (016252)	7	不要求	35	1	5	1	0	1	0	-	1000	111.05.20	一般	否
國立中央大學	大氣科學學系 (016262)	14	不要求	49	1	5	1	1	1	0	正取	1000	111.05.27	一般	否
國立中央大學	太空科學與工程學系 (016272)	16	不要求	48	1	5	1	0	0	0	-	1000	111.05.27	一般	否
國立中央大學	地球科學學系 (016282)	34	不要求	102	1	5	0	0	0	0	-	800	--	一般	否
國立中央大學	地球科學學院學士班 (016292)	9	不要求	36	1	5	0	0	0	0	-	800	--	一般	否
國立中央大學	客家語文暨社會科學學系客家語文及傳播組 (016302)	9	不要求	27	1	5	0	0	0	0	-	1000	111.05.27	一般	否
國立中央大學	客家語文暨社會科學學系客家社會及政策組 (016312)	15	不要求	45	1	5	0	0	0	0	-	1000	111.05.26	一般	否
國立中央大學	生命科學系 (016322)	10	不要求	40	1	5	2	0	0	0	-	1000	111.05.27	一般	否
國立中央大學	生醫科學與工程學系 (016332)	17	不要求	51	1	5	0	0	0	0	-	1000	111.05.23	一般	否
中國文化大學	哲學系 (017012)	27	不要求	81	3	15	4	0	0	0	-	800	--	一般	否
中國文化大學	中國文學系文藝創作組 (017032)	31	不要求	93	1	5	2	0	1	0	-	1000	111.05.20	一般	否
中國文化大學	史學系 (017042)	29	不要求	87	4	20	18	1	4	4	備1	800	--	一般	否
中國文化大學	日本語文學系 (017052)	63	不要求	189	3	15	12	3	4	4	備4	1000	111.05.20	一般	否
中國文化大學	俄國語文學系 (017072)	28	不要求	84	1	5	1	1	1	0	正取	1000	111.05.20	一般	否
中國文化大學	英國語文學系 (017082)	46	不要求	138	3	15	10	1	1	0	正取	1000	111.05.20	一般	否
中國文化大學	法國語文學系 (017092)	28	不要求	84	1	5	5	0	1	0	-	1000	111.05.20	一般	否
中國文化大學	全球商務學士學位學程 (017102)	30	不要求	90	2	10	0	0	0	0	-	1000	111.05.20	一般	否
中國文化大學	地理學系 (017142)	30	不要求	90	4	20	1	0	0	0	-	1000	111.05.20	一般	否
中國文化大學	大氣科學系 (017152)	25	不要求	75	3	15	0	0	0	0	-	1000	111.05.20	一般	否
中國文化大學	地質學系 (017162)	27	不要求	81	1	5	0	0	0	0	-	1000	111.05.20	一般	否
中國文化大學	生命科學系 (017172)	31	不要求	93	2	10	2	0	2	0	-	1000	111.05.20	一般	否

111 學年度大學申請入學招生
-原住民外加名額之校系
國立452校系，共1244名
私立790校系，共2047名

彙整日期:111/09/20

	校系名稱及代碼	招生名額	性別要求	預計	原住民	預計統過 一階人數	原住民	原住民	正取人數	原住民	分發最地 標準	指定項目	指定項目	類別	是否要
				甄試人數	外加名額		通過一階 人數	分發結果		備取人數		甄試費	甄試日期		參加術科 考試
中國文化大學	政治學系 (017212)	32	不要求	96	4	20	2	0	1	0	-	1000	111.05.20	一般	否
中國文化大學	勞動暨人力資源學系 (017232)	56	不要求	168	4	20	3	2	3	0	正取	1000	111.05.20	一般	否
中國文化大學	社會福利學系 (017242)	67	不要求	201	4	20	20	2	5	1	備1	1000	111.05.20	一般	否
中國文化大學	行政管理學系 (017252)	58	不要求	174	2	10	10	1	2	1	正取	1000	111.05.20	一般	否
中國文化大學	園藝暨生物技術學系 (017262)	29	不要求	87	2	10	4	0	0	0	-	1000	111.05.20	一般	否
中國文化大學	動物科學系 (017272)	29	不要求	87	2	10	9	2	2	0	正取	1000	111.05.20	一般	否
中國文化大學	生活應用科學系 (017302)	33	不要求	99	1	5	4	0	1	1	-	1000	111.05.20	一般	否
中國文化大學	電機工程學系 (017332)	58	不要求	174	5	25	6	0	2	0	-	1000	111.05.20	一般	否
中國文化大學	機械工程學系 (017342)	66	不要求	198	4	20	1	0	0	0	-	1000	111.05.20	一般	否
中國文化大學	資訊工程學系 (017362)	55	不要求	165	5	25	4	1	2	0	正取	1000	111.05.20	一般	否
中國文化大學	國際企業管理學系 (017382)	86	不要求	258	4	20	14	3	4	0	正取	1000	111.05.20	一般	否
中國文化大學	會計學系 (017392)	58	不要求	174	5	25	9	0	3	0	-	1000	111.05.20	一般	否
中國文化大學	觀光事業學系 (017402)	67	不要求	201	8	40	40	2	7	1	正取	1000	111.05.20	一般	否
中國文化大學	資訊管理學系(智慧 商務科技組) (017412)	55	不要求	165	1	5	5	0	1	0	-	1000	111.05.20	一般	否
中國文化大學	資訊管理學系(雲端 服務暨巨量資料組) (017422)	39	不要求	117	1	5	4	0	0	0	-	1000	111.05.20	一般	否
中國文化大學	財務金融學系金融 行銷組 (017432)	25	不要求	75	1	5	2	0	1	1	-	1000	111.05.20	一般	否
中國文化大學	財務金融學系財務 金融組 (017442)	55	不要求	165	1	5	5	0	1	1	-	1000	111.05.20	一般	否
中國文化大學	行銷學士學位學程 (017452)	23	不要求	69	3	15	3	0	2	0	-	1000	111.05.20	一般	否
中國文化大學	新聞學系 (017462)	59	不要求	177	3	15	5	0	3	0	-	1000	111.05.20	一般	否
中國文化大學	廣告學系 (017472)	56	不要求	168	1	5	4	0	1	0	-	1000	111.05.20	一般	否
中國文化大學	資訊傳播學系 (017482)	63	不要求	189	7	35	5	0	1	0	-	1000	111.05.20	一般	否
中國文化大學	大眾傳播學系 (017492)	48	不要求	144	7	35	36	7	7	9	備7	1000	111.05.20	一般	否
中國文化大學	都市計劃與開發管 理學系 (017502)	30	不要求	90	3	15	3	0	2	0	-	1000	111.05.20	一般	否
中國文化大學	景觀學系 (017522)	30	不要求	90	3	15	1	0	1	0	-	1000	111.05.20	一般	否
中國文化大學	教育學系 (017532)	31	不要求	93	3	15	16	1	4	2	正取	1000	111.05.20	一般	否
中國文化大學	戲劇學系 (017552)	47	不要求	235	1	5	7	1	1	3	備1	1000	111.05.19 、 111.05.20	一般	否
中國文化大學	中國戲劇學系 (017562)	50	不要求	250	2	10	6	0	0	0	-	1000	111.05.20	一般	否
中國文化大學	音樂學系 (017572)	28	不要求	280	3	15	0	0	0	0	-	800	111.05.20	音樂	是
中國文化大學	美術學系 (017582)	30	不要求	300	3	15	0	0	0	0	-	800	--	美術	是
中國文化大學	體育學系 (017592)	10	不要求	50	3	15	15	1	3	0	正取	1000	111.05.20	體育	否

111 學年度大學申請入學招生
-原住民外加名額之校系
國立452校系，共1244名
私立790校系，共2047名

彙整日期:111/09/20

	校系名稱及代碼	招生名額	性別要求	預計	原住民	預計統過 一階人數	原住民	原住民	正取人數	原住民	分發最地 標準	指定項目	指定項目	類別	是否要
				甄試人數	外加名額		通過一階 人數	分發結果		備取人數		甄試費	甄試日期		參加術科 考試
中國文化大學	運動與健康促進學系 (017602)	17	不要求	85	2	10	10	2	2	1	備1	1000	111.05.20	體育	否
靜宜大學	英國語文學系 (018012)	57	不要求	171	1	5	4	1	1	1	備1	1100	111.05.20	一般	否
靜宜大學	西班牙語文學系 (018022)	72	不要求	216	1	5	2	1	1	1	正取	1100	111.05.20	一般	否
靜宜大學	日本語文學系 (018032)	65	不要求	195	3	15	2	2	3	0	正取	1100	111.05.20	一般	否
靜宜大學	中國文學系 (018042)	82	不要求	246	2	10	5	0	2	1	-	1100	111.05.20	一般	否
靜宜大學	社會工作與兒童少年福利學系 (018052)	70	不要求	210	2	10	10	2	2	6	備5	1100	111.05.20	一般	否
靜宜大學	台灣文學系 (018062)	40	不要求	120	1	5	1	1	1	0	正取	1100	111.05.20	一般	否
靜宜大學	法律學系 (018072)	71	不要求	213	2	10	7	1	2	3	備3	1100	111.05.20	一般	否
靜宜大學	生態人文學系 (018082)	43	不要求	129	3	15	5	0	1	0	-	1100	111.05.20	一般	否
靜宜大學	大眾傳播學系 (018092)	33	不要求	99	2	10	7	2	2	1	正取	1100	111.05.20	一般	否
靜宜大學	企業管理學系 (018162)	100	不要求	300	1	5	2	0	1	0	-	1100	111.05.20	一般	否
靜宜大學	國際企業學系 (018172)	99	不要求	297	2	10	9	1	2	1	正取	1100	111.05.20	一般	否
靜宜大學	會計學系 (018182)	98	不要求	294	1	5	4	0	1	0	-	1100	111.05.20	一般	否
靜宜大學	觀光事業學系 (018192)	98	不要求	294	5	25	7	1	3	0	正取	1100	111.05.20	一般	否
靜宜大學	財務金融學系 (018202)	99	不要求	297	2	10	10	2	2	4	備1	1100	111.05.20	一般	否
靜宜大學	資訊管理學系 (018212)	81	不要求	243	1	5	4	0	0	0	-	1100	111.05.20	一般	否
靜宜大學	資訊工程學系 (018232)	76	不要求	228	1	5	5	1	1	2	備1	1100	111.05.20	一般	否
靜宜大學	資訊傳播工程學系 (018252)	81	不要求	243	1	5	5	1	1	1	備1	1100	111.05.20	一般	否
大同大學	化學工程與生物科技學系 (019022)	60	不要求	180	1	5	1	0	0	0	-	900	111.05.20	一般	否
大同大學	電機工程學系 (019042)	59	不要求	177	1	5	1	1	1	0	正取	900	111.05.20	一般	否
大同大學	資訊工程學系 (019052)	79	不要求	237	1	5	5	0	0	0	-	900	111.05.20	一般	否
大同大學	資訊經營學系 (019072)	31	不要求	93	2	10	0	0	0	0	-	900	111.05.20	一般	否
大同大學	工業設計學系 (019092)	47	不要求	141	4	20	2	2	3	0	正取	900	111.05.20	一般	否
大同大學	媒體設計學系互動媒體設計組 (019102)	26	不要求	78	5	25	7	2	2	0	正取	900	111.05.20	一般	否
輔仁大學	哲學系 (020032)	64	不要求	192	6	30	7	2	4	0	正取	1000	111.05.20	一般	否
輔仁大學	景觀設計學系 (020042)	22	不要求	66	2	10	5	1	2	0	正取	1000	111.05.21	一般	否
輔仁大學	影像傳播學系 (020052)	23	不要求	69	1	5	5	1	1	3	備2	1000	111.05.22	一般	否
輔仁大學	新聞傳播學系 (020062)	24	不要求	72	1	5	3	0	1	1	-	1000	111.05.22	一般	否
輔仁大學	廣告傳播學系 (020072)	26	不要求	78	1	5	2	0	1	0	-	1000	111.05.21	一般	否
輔仁大學	公共衛生學系 (020122)	29	不要求	87	1	5	5	1	1	2	備1	1000	111.05.25	一般	否

111 學年度大學申請入學招生
-原住民外加名額之校系
國立452校系，共1244名
私立790校系，共2047名

彙整日期:111/09/20

	校系名稱及代碼	招生名額	性別要求	預計	原住民	預計統過	原住民	原住民		原住民	分發最地 標準	指定項目	指定項目	類別	是否要
				甄試人數	外加名額	一階人數	通過一階 人數	分發結果	正取人數	備取人數		甄試費	甄試日期		參加術科 考試
輔仁大學	臨床心理學系 (020162)	33	不要求	99	1	5	5	0	1	0	-	1000	111.05.24	一般	否
輔仁大學	數學系資訊數學組 (020192)	20	不要求	60	1	5	0	0	0	0	-	1000	111.05.20	一般	否
輔仁大學	數學系應用數學組 (020202)	23	不要求	69	1	5	0	0	0	0	-	1000	111.05.20	一般	否
輔仁大學	化學系 (020212)	57	不要求	171	8	40	1	0	0	0	-	1000	111.05.20	一般	否
輔仁大學	生命科學系 (020242)	65	不要求	195	6	30	3	1	2	0	正取	1000	111.05.20	一般	否
輔仁大學	物理學系物理組 (020252)	27	不要求	81	2	10	0	0	0	0	-	1000	111.05.21	一般	否
輔仁大學	物理學系光電物理 組 (020262)	35	不要求	105	2	10	0	0	0	0	-	1000	111.05.21	一般	否
輔仁大學	電機工程學系 (020272)	59	不要求	177	2	10	6	0	2	0	-	1000	--	一般	否
輔仁大學	義大利語文學系 (020352)	37	不要求	111	2	10	5	1	2	1	正取	1000	111.05.20	一般	否
輔仁大學	織品服裝學系織品 設計組 (020372)	37	不要求	111	1	5	6	1	1	3	正取	1000	111.05.20	一般	否
輔仁大學	織品服裝學系服飾 設計組 (020382)	35	不要求	105	1	5	3	0	1	0	-	1000	111.05.20	一般	否
輔仁大學	織品服裝學系織品 服飾行銷組 (020392)	75	不要求	188	1	5	2	1	1	2	正取	1000	111.05.20	一般	否
輔仁大學	兒童與家庭學系 (020412)	30	不要求	90	2	10	8	2	2	1	備1	1000	--	一般	否
輔仁大學	食品科學系 (020422)	29	不要求	87	1	5	2	0	0	0	-	1000	--	一般	否
輔仁大學	法律學系 (020452)	64	不要求	192	2	10	10	1	2	6	備2	1000	111.05.20	一般	否
輔仁大學	財經法律學系 (020462)	33	不要求	99	1	5	3	0	1	1	-	1000	111.05.20	一般	否
輔仁大學	企業管理學系 (020472)	81	不要求	243	3	15	16	3	3	5	正取	1000	111.05.23	一般	否
輔仁大學	會計學系 (020492)	57	不要求	171	1	5	5	1	1	2	備1	1000	--	一般	否
輔仁大學	資訊管理學系 (020512)	63	不要求	189	1	5	1	1	1	0	正取	1000	111.05.20	一般	否
輔仁大學	金融與國際企業學 系 (020542)	54	不要求	162	1	5	5	0	1	2	-	1000	111.05.20	一般	否
輔仁大學	社會工作學系 (020562)	29	不要求	87	6	30	30	6	6	12	備12	1000	--	一般	否
輔仁大學	宗教學系 (020582)	49	不要求	147	3	15	1	0	0	0	-	1000	111.05.20	一般	否
輔仁大學	心理學系 (020592)	29	不要求	87	2	10	12	2	2	6	備2	1000	--	一般	否
輔仁大學	應用美術學系 (020652)	31	不要求	140	2	10	4	1	1	0	正取	1000	111.05.20	美術	是
輔仁大學	體育學系體育學組 (020662)	22	不要求	66	5	25	12	2	3	0	正取	1000	111.05.21	體育	是
輔仁大學	體育學系運動健康 管理組 (020672)	31	不要求	93	5	25	25	5	5	5	備5	1000	111.05.21	體育	否
國立臺灣海洋大學	商船學系 (021012)	57	不要求	171	5	25	4	2	4	0	正取	700	--	一般	否
國立臺灣海洋大學	航運管理學系 (021022)	47	不要求	141	6	30	17	6	6	5	備4	700	--	一般	否
國立臺灣海洋大學	運輸科學系A組 (021032)	22	不要求	66	3	15	4	0	3	0	-	700	--	一般	否
國立臺灣海洋大學	運輸科學系B組 (021042)	23	不要求	69	2	10	2	0	1	0	-	700	--	一般	否

111 學年度大學申請入學招生
-原住民外加名額之校系
國立452校系，共1244名
私立790校系，共2047名

彙整日期:111/09/20

	校系名稱及代碼	招生名額	性別要求	預計	原住民	預計統過	原住民	原住民		原住民	分發最地 標準	指定項目	指定項目	類別	是否要 參加術科 考試
				甄試人數	外加名額	一階人數	通過一階 人數	分發結果	正取人數	備取人數		甄試費	甄試日期		
國立臺灣海洋大學	輪機工程學系 (021052)	37	不要求	111	6	30	4	1	2	0	正取	700	--	一般	否
國立臺灣海洋大學	食品科學系 (021062)	41	不要求	123	4	20	6	0	4	1	-	700	--	一般	否
國立臺灣海洋大學	水產養殖學系 (021072)	37	不要求	111	5	25	1	1	1	0	正取	700	--	一般	否
國立臺灣海洋大學	生命科學暨生物科技學系 (021082)	19	不要求	57	3	15	3	1	2	0	正取	1100	111.05.23	一般	否
國立臺灣海洋大學	系統工程暨造船學系 (021092)	27	不要求	81	3	15	0	0	0	0	-	700	--	一般	否
國立臺灣海洋大學	河海工程學系 (021102)	49	不要求	147	6	30	9	3	6	1	正取	700	--	一般	否
國立臺灣海洋大學	機械與機電工程學系 (021122)	46	不要求	138	6	30	7	0	5	0	-	700	--	一般	否
國立臺灣海洋大學	海洋環境資訊系 (021132)	27	不要求	81	3	15	1	0	1	0	-	700	--	一般	否
國立臺灣海洋大學	環境生物與漁業科學學系 (021142)	17	不要求	51	2	10	0	0	0	0	-	1100	111.05.23	一般	否
國立臺灣海洋大學	電機工程學系 (021152)	47	不要求	141	6	30	7	1	2	0	正取	1100	111.05.23	一般	否
國立臺灣海洋大學	資訊工程學系 (021172)	45	不要求	135	6	30	9	1	2	0	正取	1100	111.05.23	一般	否
國立臺灣海洋大學	通訊與導航工程學系 (021202)	23	不要求	69	3	15	0	0	0	0	-	1100	111.05.23	一般	否
國立臺灣海洋大學	光電與材料科技學系 (021212)	16	不要求	48	2	10	0	0	0	0	-	1100	111.05.23	一般	否
國立臺灣海洋大學	海洋觀光管理學士學位學程 (021222)	13	不要求	46	2	10	1	0	0	0	-	700	--	一般	否
國立臺灣海洋大學	海洋法政學士學位學程 (021242)	15	不要求	45	2	10	0	0	0	0	-	1100	111.05.23	一般	否
國立臺灣海洋大學	海洋文創設計產業學士學位學程 (021262)	14	不要求	49	2	10	4	1	1	0	正取	1100	111.05.23	一般	否
國立臺灣海洋大學	海洋經營管理學士學位學程 (021272)	12	不要求	48	2	10	2	1	1	0	正取	1100	111.05.23	一般	否
國立臺灣海洋大學	海洋工程科技學士學位學程 (021282)	12	不要求	48	2	10	0	0	0	0	-	700	--	一般	否
國立臺灣海洋大學	海洋生物科技學士學位學程 (021302)	13	不要求	46	2	10	1	0	0	0	-	1100	111.05.23	一般	否
國立高雄師範大學	數學系數學組 (022012)	18	不要求	54	2	10	2	1	1	0	正取	1200	--	一般	否
國立高雄師範大學	數學系應用數學組 (022022)	17	不要求	51	2	10	0	0	0	0	-	1200	--	一般	否
國立高雄師範大學	化學系 (022032)	22	不要求	66	2	10	2	0	2	1	-	1000	111.05.23	一般	否
國立高雄師範大學	物理學系 (022042)	22	不要求	66	1	5	0	0	0	0	-	1000	111.05.23	一般	否
國立高雄師範大學	生物科技系 (022052)	19	不要求	57	2	10	4	2	3	1	備1	1000	111.05.23	一般	否
國立高雄師範大學	工業設計學系 (022062)	15	不要求	45	2	10	3	0	1	0	-	1200	111.05.23	一般	否
國立高雄師範大學	電機工程學系 (022072)	22	不要求	66	2	10	4	2	2	0	正取	1200	111.05.23	一般	否
國立高雄師範大學	電子工程學系 (022082)	22	不要求	66	1	5	1	0	1	0	-	1200	111.05.23	一般	否
國立高雄師範大學	軟體工程與管理學系 (022092)	10	不要求	50	1	5	1	0	1	0	-	1200	111.05.23	一般	否
國立高雄師範大學	工業科技教育學系 科技教育與訓練組 (022112)	9	不要求	45	1	5	2	0	0	0	-	750	111.05.23	一般	否
國立高雄師範大學	工業科技教育學系 能源與冷凍空調組 (022122)	7	不要求	35	1	5	0	0	0	0	-	750	111.05.23	一般	否

111 學年度大學申請入學招生
-原住民外加名額之校系
國立452校系，共1244名
私立790校系，共2047名

彙整日期:111/09/20

	校系名稱及代碼	招生名額	性別要求	預計	原住民	預計統過 一階人數	原住民	原住民	正取人數	原住民	分發最地 標準	指定項目	指定項目	類別	是否要
				甄試人數	外加名額		通過一階 人數	分發結果		備取人數		甄試費	甄試日期		參加術科 考試
國立高雄師範大學	國文學系 (022132)	36	不要求	90	2	10	10	2	2	6	備4	1500	111.05.23	一般	否
國立高雄師範大學	地理學系 (022152)	14	不要求	49	1	5	5	0	1	2	-	1200	111.05.23	一般	否
國立高雄師範大學	教育學系 (022162)	14	不要求	49	1	5	5	1	1	3	備2	1200	111.05.23	一般	否
國立高雄師範大學	特殊教育學系 (022172)	17	不要求	51	2	10	7	1	2	4	備3	1200	111.05.23	一般	否
國立高雄師範大學	事業經營學系 (022182)	14	不要求	49	1	5	3	0	1	0	-	1000	111.05.23	一般	否
國立高雄師範大學	音樂學系 (022192)	26	不要求	390	1	5	2	0	1	4	-	0	--	音樂	是
國立高雄師範大學	美術學系 (022202)	18	不要求	90	2	10	5	0	2	0	-	700	--	美術	是
國立高雄師範大學	視覺設計學系 (022212)	15	不要求	75	1	5	5	1	1	6	備1	700	--	美術	是
國立高雄師範大學	體育學系 (022222)	9	不要求	50	1	5	5	1	1	1	備1	1300	111.05.23	體育	是
國立彰化師範大學	輔導與諮商學系學 校輔導與諮商組 (023012)	15	不要求	38	3	15	14	3	3	5	正取	1200	111.05.21	一般	否
國立彰化師範大學	輔導與諮商學系社 區輔導與諮商組 (023022)	12	不要求	30	3	15	5	3	3	1	備1	1200	111.05.21	一般	否
國立彰化師範大學	數學系 (023042)	30	不要求	90	6	30	0	0	0	0	-	1200	111.05.21	一般	否
國立彰化師範大學	物理學系物理組 (023052)	19	不要求	57	3	15	1	1	1	0	正取	1200	111.05.21	一般	否
國立彰化師範大學	物理學系光電組 (023062)	19	不要求	57	3	15	2	0	1	0	-	1200	111.05.21	一般	否
國立彰化師範大學	生物學系 (023072)	17	不要求	51	3	15	3	0	2	0	-	1200	111.05.21	一般	否
國立彰化師範大學	化學系 (023082)	22	不要求	66	4	20	2	1	2	0	正取	1200	111.05.21	一般	否
國立彰化師範大學	英語學系 (023092)	19	不要求	57	3	15	7	3	3	3	備3	1200	111.05.20	一般	否
國立彰化師範大學	國文學系 (023102)	26	不要求	78	6	30	12	4	6	2	備2	1200	111.05.21	一般	否
國立彰化師範大學	地理學系 (023112)	17	不要求	51	3	15	5	3	4	0	正取	1200	111.05.24	一般	否
國立彰化師範大學	機電工程學系 (023122)	23	不要求	69	4	20	0	0	0	0	-	1000	--	一般	否
國立彰化師範大學	電機工程學系 (023132)	11	不要求	44	3	15	1	1	1	0	正取	1000	--	一般	否
國立彰化師範大學	電子工程學系 (023142)	20	不要求	60	4	20	2	0	1	0	-	1000	--	一般	否
國立彰化師範大學	資訊工程學系 (023152)	11	不要求	33	3	15	2	1	2	0	正取	1000	--	一般	否
國立彰化師範大學	企業管理學系 (023172)	21	不要求	63	4	20	5	2	3	0	正取	1200	111.05.22	一般	否
國立彰化師範大學	會計學系 (023182)	26	不要求	78	8	40	11	5	8	2	備1	1200	111.05.21	一般	否
國立彰化師範大學	資訊管理學系資訊 管理組 (023192)	11	不要求	33	1	5	0	0	0	0	-	1200	111.05.20	一般	否
國立彰化師範大學	資訊管理學系數位 內容科技與管理組 (023202)	12	不要求	36	1	5	1	0	1	0	-	1200	111.05.20	一般	否
國立彰化師範大學	公共事務與公民教 育學系公民教育組 (023212)	5	不要求	25	1	5	2	0	1	0	-	1200	111.05.21	一般	否
國立彰化師範大學	公共事務與公民教 育學系公共事務組 (023222)	5	不要求	25	1	5	1	0	0	0	-	1200	111.05.21	一般	否
國立彰化師範大學	美術學系 (023312)	18	不要求	54	2	10	5	1	2	0	正取	1200	111.05.22	美術	是

111 學年度大學申請入學招生
-原住民外加名額之校系
國立452校系，共1244名
私立790校系，共2047名

彙整日期:111/09/20

	校系名稱及代碼	招生名額	性別要求	預計	原住民	預計統過	原住民	原住民		原住民	分發最地 標準	指定項目	指定項目	類別	是否要 參加術科 考試
				甄試人數	外加名額	一階人數	通過一階 人數	分發結果	正取人數	備取人數		甄試費	甄試日期		
國立彰化師範大學	運動學系競技運動組 (023322)	26	不要求	338	3	15	0	2	3	0	正取	1200	111.05.25	體育	否
國立彰化師範大學	運動學系運動健康組 (023332)	13	不要求	52	2	10	5	1	2	0	正取	1200	111.05.24	體育	否
中山醫學大學	物理治療學系 (026032)	16	不要求	48	2	10	10	2	2	6	備3	1100	111.05.21	一般	否
中山醫學大學	職能治療學系 (026042)	20	不要求	60	2	10	8	1	2	4	備4	1100	111.05.21	一般	否
中山醫學大學	語言治療與聽力學系語言治療組 (026052)	20	不要求	60	1	5	3	1	1	1	正取	1100	111.05.21	一般	否
中山醫學大學	語言治療與聽力學系聽力組 (026062)	19	不要求	57	1	5	1	0	1	0	-	1100	111.05.21	一般	否
中山醫學大學	生物醫學科學學系 (026072)	40	不要求	120	2	10	4	1	2	0	正取	1100	111.05.28	一般	否
中山醫學大學	視光學系 (026082)	34	不要求	102	1	5	1	1	1	0	正取	1100	111.05.21	一般	否
中山醫學大學	醫學影像暨放射科學系 (026092)	40	不要求	120	2	10	10	1	2	4	備3	1100	111.05.28	一般	否
中山醫學大學	心理學系 (026102)	27	不要求	81	3	15	18	3	3	9	備5	1100	111.05.21	一般	否
中山醫學大學	營養學系 (026112)	32	不要求	96	2	10	4	0	2	0	-	1100	111.05.28	一般	否
中山醫學大學	職業安全衛生學系 (026122)	28	不要求	84	2	10	1	1	1	0	正取	1100	111.05.21	一般	否
中山醫學大學	醫學應用化學系 (026132)	23	不要求	69	3	15	3	0	0	0	-	1100	111.05.21	一般	否
中山醫學大學	健康產業科技管理學系 (026142)	24	不要求	72	2	10	3	0	2	1	-	1100	111.05.21	一般	否
中山醫學大學	護理學系 (026152)	55	不要求	165	2	10	11	1	2	4	備3	1100	111.05.28	一般	否
中山醫學大學	醫學檢驗暨生物技術學系 (026162)	41	不要求	123	2	10	6	2	2	3	備2	1100	111.05.28	一般	否
中山醫學大學	應用外國語言學系 (026172)	27	不要求	81	1	5	6	0	1	3	-	1100	111.05.21	一般	否
中山醫學大學	公共衛生學系 (026182)	35	不要求	105	6	30	10	1	3	0	正取	1100	111.05.28	一般	否
中山醫學大學	醫學社會暨社會工作學系 (026192)	47	不要求	141	8	40	28	3	8	7	備7	1100	111.05.28	一般	否
中山醫學大學	醫學資訊學系 (026202)	23	不要求	69	2	10	4	1	2	0	正取	1100	111.05.21	一般	否
中山醫學大學	醫療產業科技管理學系 (026212)	19	不要求	57	2	10	3	1	1	0	正取	1100	111.05.21	一般	否
國立中山大學	中國文學系 (027012)	16	不要求	48	1	5	3	1	1	1	正取	800	--	一般	否
國立中山大學	外國語文學系 (027022)	26	不要求	78	1	5	2	0	1	0	-	1400	111.05.22	一般	否
國立中山大學	劇場藝術學系 (027032)	34	男17女17	204	1	5	5	1	1	2	備12	1500	111.05.22	一般	否
國立中山大學	生物科學系 (027042)	24	不要求	72	2	10	1	1	1	0	正取	1200	111.05.22	一般	否
國立中山大學	化學系 (027052)	11	不要求	33	1	5	3	0	1	1	-	1200	111.05.22	一般	否
國立中山大學	物理學系 (027072)	11	不要求	33	1	5	2	1	1	0	正取	1200	111.05.22	一般	否
國立中山大學	應用數學系 (027092)	15	不要求	45	1	5	0	0	0	0	-	1200	111.05.22	一般	否
國立中山大學	電機工程學系 (027112)	38	不要求	114	1	5	5	1	1	2	備1	1200	111.05.22	一般	否
國立中山大學	機械與機電工程學系 (027132)	43	不要求	129	1	5	2	1	1	1	備1	1200	111.05.22	一般	否

111 學年度大學申請入學招生
-原住民外加名額之校系
國立452校系，共1244名
私立790校系，共2047名

彙整日期:111/09/20

	校系名稱及代碼	招生名額	性別要求	預計	原住民	預計統過	原住民	原住民		原住民	分發最地 標準	指定項目	指定項目	類別	是否要
				甄試人數	外加名額	一階人數	通過一階 人數	分發結果	正取人數	備取人數		甄試費	甄試日期		參加術科 考試
國立中山大學	光電工程學系 (027162)	31	不要求	93	1	5	0	0	0	0	-	1200	111.05.23	一般	否
國立中山大學	企業管理學系 (027182)	38	不要求	114	1	5	5	0	1	2	-	800	--	一般	否
國立中山大學	財務管理學系 (027202)	27	不要求	81	2	10	8	1	2	1	備1	1200	111.05.22	一般	否
國立中山大學	海洋生物科技暨資源學系 (027222)	19	不要求	57	2	10	0	0	0	0	-	1200	111.05.22	一般	否
國立中山大學	海洋環境及工程學系 (027232)	25	不要求	75	2	10	1	0	0	0	-	1200	111.05.24	一般	否
國立中山大學	海洋科學系 (027242)	20	不要求	60	2	10	0	0	0	0	-	1200	111.05.22	一般	否
國立中山大學	社會學系 (027262)	15	不要求	45	3	15	15	1	3	2	正取	1200	111.05.22	一般	否
國立中山大學	人文暨科技跨領域學士學位學程 (027272)	13	不要求	39	1	5	0	0	0	0	-	1200	111.05.22	一般	否
長庚大學	醫學生物技術暨檢驗學系 (030052)	30	不要求	90	1	5	5	0	0	0	-	1000	111.05.20	一般	否
長庚大學	生物醫學系 (030092)	64	不要求	192	1	5	1	0	0	0	-	1000	111.05.20	一般	否
長庚大學	電機工程學系 (030112)	46	不要求	138	1	5	0	0	0	0	-	1000	111.05.20	一般	否
長庚大學	電子工程學系 (030142)	32	不要求	96	2	10	0	0	0	0	-	1000	111.05.20	一般	否
長庚大學	資訊工程學系 (030152)	27	不要求	81	1	5	1	0	0	0	-	1000	111.05.20	一般	否
長庚大學	工商管理學系數智商務組 (030192)	12	不要求	48	1	5	0	0	1	0	-	1000	111.05.20	一般	否
長庚大學	工業設計學系 (030212)	22	不要求	66	2	10	0	0	0	0	-	1000	111.05.20	一般	否
長庚大學	資訊管理學系數位金融科技組 (030222)	29	不要求	87	1	5	0	0	0	0	-	1000	111.05.20	一般	否
長庚大學	資訊管理學系數據分析與創新組 (030232)	29	不要求	87	1	5	0	0	0	0	-	1000	111.05.20	一般	否
國立臺中教育大學	教育學系 (031012)	24	不要求	48	1	5	5	0	1	2	-	1200	111.05.21	一般	否
國立臺中教育大學	特殊教育學系 (031022)	19	不要求	57	1	5	5	1	1	4	備3	1200	111.05.20	一般	否
國立臺中教育大學	幼兒教育學系 (031032)	23	不要求	69	2	10	8	2	2	2	備2	1200	111.05.20	一般	否
國立臺中教育大學	區域與社會發展學系 (031062)	15	不要求	45	1	5	6	1	1	3	備1	1200	111.05.25	一般	否
國立臺中教育大學	諮商與應用心理學系 (031072)	20	不要求	60	1	5	5	0	1	3	-	1200	111.05.23	一般	否
國立臺中教育大學	臺灣語文學系 (031082)	20	不要求	60	1	5	1	0	0	0	-	1200	111.05.20	一般	否
國立臺中教育大學	英語學系 (031092)	16	不要求	48	1	5	1	0	1	0	-	1200	111.05.21	一般	否
國立臺中教育大學	數學教育學系 (031112)	11	不要求	33	2	10	3	1	2	0	正取	1150	111.05.21	一般	否
國立臺中教育大學	科學教育與應用學系 (031122)	23	不要求	69	1	5	1	0	0	0	-	1250	111.05.20	一般	否
國立臺中教育大學	數位內容科技學系 (031142)	26	不要求	78	1	5	2	0	1	0	-	1150	111.05.24	一般	否
國立臺中教育大學	國際企業學系 (031152)	15	不要求	45	2	10	3	1	2	1	正取	1200	111.05.21	一般	否
國立臺中教育大學	文化創意產業設計與營運學系 (031162)	12	不要求	48	1	5	6	1	1	2	正取	1000	111.05.19	一般	否
國立臺中教育大學	音樂學系 (031172)	31	不要求	465	3	15	1	2	3	3	備1	200	--	音樂	是

111 學年度大學申請入學招生
-原住民外加名額之校系
國立452校系，共1244名
私立790校系，共2047名

彙整日期:111/09/20

	校系名稱及代碼	招生名額	性別要求	預計	原住民	預計統過	原住民	原住民	正取人數	原住民	分發最地 標準	指定項目	指定項目	類別	是否要
				甄試人數	外加名額	一階人數	通過一階 人數	分發結果		備取人數		甄試費	甄試日期		參加術科 考試
國立臺中教育大學	美術學系 (031182)	16	不要求	80	1	5	5	1	1	3	備2	1200	111.05.20	美術	是
國立臺中教育大學	體育學系運動專長 組 (031192)	26	男15女 11	260	3	15	8	0	1	0	-	1200	111.05.21	體育	否
國立臺北教育大學	教育學系 (032012)	18	不要求	54	3	15	16	2	3	3	備3	1300	111.05.20 、 111.05.21	一般	否
國立臺北教育大學	教育經營與管理學 系 (032032)	20	不要求	60	3	15	3	1	2	0	正取	1300	111.05.21	一般	否
國立臺北教育大學	幼兒與家庭教育學 系 (032052)	17	不要求	51	3	15	15	2	3	2	備2	1300	111.05.20	一般	否
國立臺北教育大學	特殊教育學系 (032072)	18	不要求	54	2	10	4	2	2	1	備1	1300	111.05.20 、 111.05.21	一般	否
國立臺北教育大學	心理與諮商學系 (032092)	10	不要求	30	1	5	5	1	1	3	正取	1500	111.05.21	一般	否
國立臺北教育大學	社會與區域發展學 系 (032112)	24	不要求	72	4	20	11	1	4	1	備1	1300	111.05.20 、 111.05.21	一般	否
國立臺北教育大學	兒童英語教育學系 (032132)	10	不要求	40	3	15	4	1	1	0	正取	1500	111.05.22	一般	否
國立臺北教育大學	語文與創作學系語 文師資組 (032152)	16	不要求	48	3	15	2	1	1	0	正取	1300	111.05.22	一般	否
國立臺北教育大學	語文與創作學系文 學創作組 (032162)	18	不要求	54	1	5	3	0	0	0	-	1300	111.05.22	一般	否
國立臺北教育大學	文化創意產業經營 學系 (032172)	20	不要求	60	3	15	4	3	4	0	正取	1300	111.05.20 、 111.05.21	一般	否
國立臺北教育大學	數學暨資訊教育學 系數學組 (032202)	14	不要求	42	2	10	2	0	1	0	-	1300	111.05.20	一般	否
國立臺北教育大學	數學暨資訊教育學 系人工智慧與資訊 教育組 (032222)	12	不要求	36	2	10	0	0	0	0	-	1300	111.05.20	一般	否
國立臺北教育大學	自然科學教育學系 (032262)	23	不要求	69	2	10	3	0	1	0	-	1300	111.05.22 、 111.05.23	一般	否
國立臺北教育大學	自然科學教育學系 (芝山組) (032272)	3	不要求	15	2	10	0	0	0	0	-	1300	111.05.22 、 111.05.23	一般	否
國立臺北教育大學	資訊科學系 (032312)	26	不要求	78	1	5	0	0	0	0	-	1300	111.05.21	一般	否
國立臺北教育大學	音樂學系 (032342)	34	不要求	510	2	10	2	2	2	7	備3	0	--	音樂	是
國立臺北教育大學	藝術與造形設計學 系藝術組 (032372)	22	不要求	66	3	15	6	0	1	0	-	1300	111.05.20	美術	是
國立臺北教育大學	體育學系 (032382)	10	不要求	30	3	15	12	4	4	1	備1	1300	111.05.20 、 111.05.21	體育	是
國立臺南大學	教育學系 (033012)	34	不要求	85	2	10	10	2	2	1	備1	1200	111.05.22	一般	否
國立臺南大學	諮商與輔導學系 (033022)	20	不要求	60	1	5	5	0	1	2	-	1200	111.05.20	一般	否
國立臺南大學	幼兒教育學系 (033052)	17	不要求	51	2	10	10	0	2	3	-	1200	111.05.20	一般	否
國立臺南大學	文化與自然資源學 系 (033062)	18	不要求	54	1	5	3	0	0	0	-	1200	111.05.27	一般	否
國立臺南大學	國語文學系 (033072)	30	不要求	90	1	5	2	0	1	0	-	1200	111.05.21	一般	否
國立臺南大學	英語學系 (033092)	12	不要求	48	2	10	1	0	0	0	-	1200	111.05.20	一般	否
國立臺南大學	應用數學系 (033102)	17	不要求	51	2	10	1	0	0	0	-	1200	111.05.25	一般	否
國立臺南大學	數位學習科技學系 (033112)	23	不要求	69	1	5	0	0	0	0	-	1200	111.05.28	一般	否
國立臺南大學	材料科學系 (033122)	22	不要求	66	1	5	0	0	0	0	-	1000	111.05.25	一般	否
國立臺南大學	資訊工程學系 (033132)	17	不要求	51	1	5	4	0	1	1	-	800	--	一般	否

111 學年度大學申請入學招生
-原住民外加名額之校系
國立452校系，共1244名
私立790校系，共2047名

彙整日期:111/09/20

	校系名稱及代碼	招生名額	性別要求	預計	原住民	預計統過	原住民	原住民	正取人數	原住民	分發最地 標準	指定項目	指定項目	類別	是否要
				甄試人數	外加名額	一階人數	通過一階 人數	分發結果		備取人數		甄試費	甄試日期		參加術科 考試
國立臺南大學	電機工程學系 (033152)	21	不要求	63	1	5	6	0	0	0	-	800	--	一般	否
國立臺南大學	綠色能源科技學系 (033162)	22	不要求	66	2	10	1	0	1	0	-	800	--	一般	否
國立臺南大學	生物科技學系 (033172)	11	不要求	50	3	15	10	1	3	2	正取	1200	111.05.28	一般	否
國立臺南大學	生態暨環境資源學系 (033182)	17	不要求	51	2	10	3	0	0	0	-	1200	111.05.20	一般	否
國立臺南大學	戲劇創作與應用學系 (033192)	18	男9女9	63	1	5	6	0	1	1	-	1200	111.05.21	一般	否
國立臺南大學	行政管理學系 (033202)	18	不要求	54	1	5	5	0	1	3	-	1200	111.05.27	一般	否
國立臺南大學	經營與管理學系 (033212)	13	不要求	46	2	10	10	1	2	1	正取	1200	111.05.21	一般	否
國立臺南大學	音樂學系 (033222)	31	不要求	310	2	10	3	0	2	3	-	200	--	音樂	是
國立臺南大學	視覺藝術與設計學系 (033242)	26	不要求	78	2	10	10	0	2	4	-	800	--	美術	是
國立臺南大學	體育學系 (033252)	14	不要求	70	2	10	11	2	2	3	正取	1200	111.05.21	體育	是
國立東華大學	應用數學系數學科學組 (034012)	18	不要求	54	1	5	1	0	0	0	-	1250	111.05.24	一般	否
國立東華大學	應用數學系統計科學組 (034022)	21	不要求	63	1	5	0	0	0	0	-	1250	111.05.24	一般	否
國立東華大學	物理學系物理組 (034032)	22	不要求	66	2	10	0	0	0	0	-	1000	111.05.24	一般	否
國立東華大學	物理學系奈米與光電科學組 (034042)	10	不要求	50	1	5	1	0	1	0	-	1000	111.05.24	一般	否
國立東華大學	化學系 (034052)	27	不要求	81	2	10	3	1	1	0	正取	1000	111.05.24	一般	否
國立東華大學	生命科學系 (034062)	20	不要求	60	1	5	3	0	1	0	-	1000	111.05.24	一般	否
國立東華大學	資訊工程學系資工組 (034072)	21	不要求	63	4	20	9	1	4	1	正取	1000	111.05.24	一般	否
國立東華大學	資訊工程學系國際組 (034092)	10	不要求	30	1	5	0	0	0	0	-	1000	111.05.24	一般	否
國立東華大學	電機工程學系 (034102)	25	不要求	75	2	10	0	0	0	0	-	1000	111.05.24	一般	否
國立東華大學	材料科學與工程學系 (034112)	26	不要求	78	2	10	4	0	1	0	-	1000	111.05.24	一般	否
國立東華大學	光電工程學系 (034122)	20	不要求	60	3	15	1	0	0	0	-	1000	111.05.24	一般	否
國立東華大學	企業管理學系 (034132)	22	不要求	66	5	25	8	0	2	0	-	1250	111.05.24	一般	否
國立東華大學	會計學系 (034142)	25	不要求	75	2	10	6	1	1	0	正取	1250	111.05.24	一般	否
國立東華大學	資訊管理學系智慧商務與知識管理組 (034162)	11	不要求	44	1	5	3	0	0	0	-	1250	111.05.24	一般	否
國立東華大學	國際企業學系 (034172)	20	不要求	60	5	25	4	0	1	0	-	1250	111.05.24	一般	否
國立東華大學	華文文學系 (034212)	18	不要求	54	3	15	7	2	3	0	正取	800	--	一般	否
國立東華大學	中國語文學系 (034222)	16	不要求	48	5	25	4	0	2	0	-	800	--	一般	否
國立東華大學	英美語文學系 (034232)	21	不要求	63	2	10	11	2	2	6	備4	1000	111.05.24	一般	否
國立東華大學	臺灣文化學系 (034242)	17	不要求	51	2	10	9	1	2	2	備1	1250	111.05.24	一般	否
國立東華大學	歷史學系 (034252)	20	不要求	60	2	10	6	0	2	2	-	1250	111.05.24	一般	否

111 學年度大學申請入學招生
-原住民外加名額之校系
國立452校系，共1244名
私立790校系，共2047名

彙整日期:111/09/20

	校系名稱及代碼	招生名額	性別要求	預計	原住民	預計統過	原住民	原住民	正取人數	原住民	分發最地 標準	指定項目	指定項目	類別	是否要
				甄試人數	外加名額	一階人數	通過一階 人數	分發結果		備取人數		甄試費	甄試日期		參加術科 考試
國立東華大學	經濟學系 (034262)	23	不要求	69	1	5	3	0	1	0	-	1250	111.05.24	一般	否
國立東華大學	社會學系 (034282)	12	不要求	48	3	15	15	3	3	7	備1	1250	111.05.24	一般	否
國立東華大學	公共行政學系 (034292)	12	不要求	48	1	5	5	1	1	5	正取	800	--	一般	否
國立東華大學	法律學系 (034302)	10	不要求	50	1	5	5	0	1	1	-	1250	111.05.24	一般	否
國立東華大學	教育與潛能開發學系 (034312)	23	不要求	69	2	10	10	1	2	3	正取	1250	111.05.24	一般	否
國立東華大學	特殊教育學系 (034332)	16	不要求	48	2	10	5	0	2	1	-	1250	111.05.24	一般	否
國立東華大學	族群關係與文化學系 (034352)	14	不要求	49	4	20	20	4	4	3	備1	1250	111.05.24	一般	否
國立東華大學	民族語言與傳播學系 (034362)	7	不要求	49	3	15	17	3	3	4	備4	800	--	一般	否
國立東華大學	縱谷跨域書院學士學位學程 (034382)	7	不要求	49	1	5	1	1	1	0	正取	1250	111.05.24	一般	否
國立東華大學	音樂學系甲組 (034392)	5	不要求	75	1	5	0	0	0	0	-	0	--	音樂	是
國立東華大學	音樂學系乙組 (034402)	10	不要求	100	1	5	0	0	1	0	-	800	--	音樂	否
國立東華大學	藝術與設計學系 (034412)	23	不要求	115	3	15	6	1	1	0	正取	1000	111.05.24	美術	是
國立東華大學	藝術創意產業學系 (034422)	28	不要求	112	2	10	10	2	2	2	備2	1000	111.05.24	美術	否
國立東華大學	體育與運動科學系 (034432)	12	不要求	48	1	5	4	1	1	0	正取	1250	111.05.24	體育	是
臺北市立大學	教育學系 (035012)	36	不要求	108	3	15	15	3	3	9	備3	1200	111.05.21 至 111.05.22	一般	否
臺北市立大學	幼兒教育學系 (035032)	34	不要求	102	2	10	12	2	2	3	正取	1200	111.05.21 至 111.05.22	一般	否
臺北市立大學	心理與諮商學系 (035042)	17	不要求	51	2	10	11	2	2	7	備2	1200	111.05.21 至 111.05.22	一般	否
臺北市立大學	學習與媒材設計學系 (035052)	18	不要求	54	4	20	11	2	4	0	正取	1200	111.05.21 至 111.05.22	一般	否
臺北市立大學	英語教學系 (035072)	17	不要求	51	2	10	4	0	2	0	-	1200	111.05.21 至 111.05.22	一般	否
臺北市立大學	社會暨公共事務學系 (035102)	13	不要求	46	2	10	11	2	2	6	備6	1200	111.05.21 至 111.05.22	一般	否
臺北市立大學	歷史與地理學系 (035112)	14	不要求	49	2	10	7	2	2	0	正取	1200	111.05.21 至 111.05.22	一般	否
臺北市立大學	地球環境暨生物資源學系 (035122)	20	不要求	60	2	10	3	0	1	0	-	1200	111.05.21 至 111.05.22	一般	否
臺北市立大學	資訊科學系 (035172)	25	不要求	75	2	10	3	1	2	1	正取	600	--	一般	否
臺北市立大學	城市發展學系 (035192)	14	不要求	49	1	5	0	0	0	0	-	1200	111.05.21 至 111.05.22	一般	否
臺北市立大學	都會產業經營與行銷學系 (035202)	13	不要求	46	2	10	8	2	2	3	正取	1200	111.05.21 至 111.05.22	一般	否
臺北市立大學	衛生福利學系 (035212)	13	不要求	46	2	10	1	0	0	0	-	1200	111.05.21 至 111.05.22	一般	否
臺北市立大學	音樂學系 (035222)	42	不要求	630	1	5	2	1	1	12	備2	0	--	音樂	是
臺北市立大學	視覺藝術學系 (035242)	18	不要求	72	2	10	7	1	2	2	備2	1200	111.05.21 至 111.05.22	美術	是
臺北市立大學	體育學系 (035252)	9	不要求	135	2	10	11	2	2	4	備3	1200	111.05.21 至 111.05.22	體育	是
臺北市立大學	休閒運動管理學系 (035262)	20	不要求	160	3	15	13	1	3	2	正取	1200	111.05.21 至 111.05.22	體育	否

111 學年度大學申請入學招生
-原住民外加名額之校系
國立452校系，共1244名
私立790校系，共2047名

彙整日期:111/09/20

	校系名稱及代碼	招生名額	性別要求	預計	原住民	預計統過	原住民	原住民	正取人數	原住民	分發最地 標準	指定項目	指定項目	類別	是否要
				甄試人數	外加名額	一階人數	通過一階 人數	分發結果		備取人數		甄試費	甄試日期		參加術科 考試
臺北市立大學	運動健康科學系 (035272)	25	不要求	300	2	10	13	1	1	0	正取	1200	111.05.21 至 111.05.22	體育	是
國立屏東大學	教育學系 (036012)	32	不要求	96	8	40	23	6	8	6	備5	900	111.05.20 至 111.05.21	一般	否
國立屏東大學	幼兒教育學系 (036022)	29	不要求	73	3	15	15	1	3	3	正取	900	111.05.20 至 111.05.21	一般	否
國立屏東大學	特殊教育學系 (036032)	17	不要求	51	2	10	3	1	2	0	正取	900	111.05.20 至 111.05.21	一般	否
國立屏東大學	教育心理與輔導學系 (036042)	16	不要求	48	2	10	10	2	2	2	正取	900	111.05.20 至 111.05.21	一般	否
國立屏東大學	中國語文學系 (036052)	18	不要求	54	2	10	2	0	1	0	-	900	111.05.20 至 111.05.21	一般	否
國立屏東大學	文化創意產業學系 (036062)	21	不要求	63	2	10	7	1	2	3	正取	900	111.05.20 至 111.05.21	一般	否
國立屏東大學	社會發展學系 (036072)	22	不要求	66	2	10	12	2	2	7	備1	900	111.05.20 至 111.05.21	一般	否
國立屏東大學	英語學系 (036082)	17	不要求	51	2	10	5	0	1	0	-	900	111.05.20 至 111.05.21	一般	否
國立屏東大學	應用英語學系 (036092)	5	不要求	50	2	10	2	0	2	0	-	500	--	一般	否
國立屏東大學	應用日語學系 (036102)	7	不要求	49	3	15	10	3	3	4	正取	500	--	一般	否
國立屏東大學	視覺藝術學系數位 媒體設計組 (036112)	7	不要求	35	1	5	4	1	1	2	備2	500	--	一般	否
國立屏東大學	商業自動化與管理 學系 (036122)	9	不要求	45	2	10	0	0	0	0	-	500	--	一般	否
國立屏東大學	行銷與流通管理學系 (036132)	12	不要求	48	2	10	5	1	2	2	正取	500	--	一般	否
國立屏東大學	不動產經營學系 (036152)	11	不要求	22	4	20	8	1	4	1	正取	500	--	一般	否
國立屏東大學	企業管理學系 (036162)	13	不要求	39	2	10	11	2	2	2	備2	500	--	一般	否
國立屏東大學	國際經營與貿易學系 (036172)	12	不要求	48	4	20	10	1	4	3	備2	500	--	一般	否
國立屏東大學	財務金融學系 (036182)	17	不要求	51	4	20	20	4	4	6	備6	500	--	一般	否
國立屏東大學	會計學系 (036192)	30	不要求	90	9	45	15	3	8	0	正取	500	--	一般	否
國立屏東大學	大數據商務應用學 士學位學程 (036202)	25	不要求	75	1	5	3	0	1	0	-	500	--	一般	否
國立屏東大學	應用數學系 (036222)	23	不要求	69	1	5	1	0	1	0	-	900	111.05.20 至 111.05.21	一般	否
國立屏東大學	應用物理系物理組 (036232)	15	不要求	45	2	10	0	0	0	0	-	900	111.05.20 至 111.05.21	一般	否
國立屏東大學	應用物理系光電暨 材料組 (036242)	21	不要求	63	2	10	1	0	0	0	-	900	111.05.20 至 111.05.21	一般	否
國立屏東大學	科學傳播學系 (036252)	18	不要求	54	2	10	2	0	1	0	-	900	111.05.20 至 111.05.21	一般	否
國立屏東大學	電腦科學與人工智 慧學系 (036262)	24	不要求	72	2	10	2	0	1	0	-	900	111.05.20 至 111.05.21	一般	否
國立屏東大學	資訊工程學系 (036282)	8	不要求	48	5	25	5	1	3	0	正取	500	--	一般	否
國立屏東大學	電腦與通訊學系 (036292)	4	不要求	40	2	10	0	0	0	0	-	500	--	一般	否
國立屏東大學	資訊管理學系 (036302)	3	不要求	30	5	25	3	1	2	0	正取	500	--	一般	否
國立屏東大學	音樂學系 (036312)	19	不要求	285	2	10	0	1	2	1	備1	500	111.05.20 至 111.05.21	音樂	是
國立屏東大學	視覺藝術學系美術 組 (036322)	7	不要求	35	1	5	0	0	0	0	-	500	--	美術	是

111 學年度大學申請入學招生
-原住民外加名額之校系
國立452校系，共1244名
私立790校系，共2047名

彙整日期:111/09/20

	校系名稱及代碼	招生名額	性別要求	預計	原住民	預計統過	原住民	原住民	正取人數	原住民	分發最地 標準	指定項目	指定項目	類別	是否要
				甄試人數	外加名額	一階人數	通過一階 人數	分發結果		備取人數		甄試費	甄試日期		參加術科 考試
國立屏東大學	體育學系 (036332)	15	不要求	75	1	5	8	1	1	1	正取	900	111.05.20 至 111.05.21	體育	否
國立臺東大學	全校不分系學士學位學程 (038012)	9	不要求	27	2	10	11	2	2	5	備3	1000	111.05.25	一般	否
國立臺東大學	教育學系 (038022)	29	不要求	87	5	25	18	2	5	0	正取	1000	111.05.25	一般	否
國立臺東大學	幼兒教育學系 (038032)	24	不要求	72	2	10	11	2	2	3	正取	1000	111.05.25	一般	否
國立臺東大學	特殊教育學系 (038052)	28	不要求	84	2	10	5	1	2	1	正取	1000	111.05.25	一般	否
國立臺東大學	文化資源與休閒產業學系 (038072)	26	不要求	78	5	25	21	5	5	6	備6	1000	111.05.25	一般	否
國立臺東大學	數位媒體與文教產業學系 (038082)	22	不要求	66	4	20	6	1	4	1	備1	1000	111.05.25	一般	否
國立臺東大學	公共與文化事務學系 (038092)	25	不要求	75	4	20	20	3	4	8	備4	1000	111.05.25	一般	否
國立臺東大學	身心整合與運動休閒產業學系 (038102)	20	不要求	60	2	10	8	2	2	0	正取	1000	111.05.25	一般	否
國立臺東大學	英美語文學系 (038112)	28	不要求	84	2	10	5	2	2	1	備1	1000	111.05.25	一般	否
國立臺東大學	華語文學系 (038132)	29	不要求	87	1	5	4	0	1	0	-	1000	111.05.25	一般	否
國立臺東大學	生命科學系 (038142)	26	不要求	78	2	10	4	1	2	0	正取	1000	111.05.25	一般	否
國立臺東大學	資訊工程學系 (038152)	50	不要求	150	5	25	4	0	2	0	-	1000	111.05.25	一般	否
國立臺東大學	資訊管理學系 (038172)	24	不要求	72	2	10	3	1	2	1	正取	1000	111.05.25	一般	否
國立臺東大學	應用數學系 (038182)	23	不要求	69	3	15	0	0	1	0	-	1000	111.05.25	一般	否
國立臺東大學	應用科學系化學及奈米科學組 (038192)	27	不要求	81	2	10	5	1	1	0	正取	1000	111.05.25	一般	否
國立臺東大學	應用科學系應用物理組 (038202)	28	不要求	84	2	10	0	0	0	0	-	1000	111.05.25	一般	否
國立臺東大學	綠色與資訊科技學士學位學程 (038212)	18	不要求	54	2	10	1	1	1	0	正取	1000	111.05.25	一般	否
國立臺東大學	音樂學系B組 (038232)	3	不要求	30	3	15	6	2	3	2	正取	1000	111.05.25	音樂	否
國立臺東大學	美術產業學系 (038242)	23	不要求	92	4	20	2	0	1	0	-	1000	111.05.25	美術	是
國立臺東大學	體育學系 (038252)	20	不要求	100	1	5	5	1	1	4	正取	1000	111.05.25	體育	否
國立體育大學	運動保健學系 (039012)	25	不要求	75	2	10	10	2	2	2	備2	1300	111.05.20 至 111.05.21	一般	否
國立體育大學	休閒產業經營學系 (039032)	19	不要求	48	3	15	11	3	3	1	備1	1300	111.05.20 至 111.05.21	一般	否
國立體育大學	體育推廣學系(一般組) (039042)	12	不要求	24	2	10	11	2	2	3	備1	1300	111.05.20 至 111.05.21	一般	否
國立體育大學	適應體育學系(一般組) (039082)	15	不要求	45	3	15	16	3	3	1	備1	1300	111.05.20	體育	是
元智大學	管理學院學士班(主修：企業管理) (040012)	60	不要求	180	5	25	4	1	4	0	正取	1000	111.05.21 至 111.05.22	一般	否
元智大學	管理學院學士班(主修：財務金融) (040022)	58	不要求	174	5	25	5	0	4	0	-	1000	111.05.21 至 111.05.22	一般	否
元智大學	管理學院學士班(主修：國際企業) (040032)	60	不要求	180	5	25	0	0	0	0	-	1000	111.05.21 至 111.05.22	一般	否
元智大學	管理學院學士班(主修：會計) (040042)	40	不要求	120	5	25	3	0	3	0	-	1000	111.05.21 至 111.05.22	一般	否
元智大學	應用外語學系 (040062)	25	不要求	75	1	5	0	0	1	0	-	1000	111.05.21 至 111.05.22	一般	否

111 學年度大學申請入學招生
-原住民外加名額之校系
國立452校系，共1244名
私立790校系，共2047名

彙整日期:111/09/20

	校系名稱及代碼	招生名額	性別要求	預計	原住民	預計統過	原住民	原住民	正取人數	原住民	分發最地 標準	指定項目	指定項目	類別	是否要
				甄試人數	外加名額	一階人數	通過一階 人數	分發結果		備取人數		甄試費	甄試日期		參加術科 考試
元智大學	資訊工程學系 (040102)	85	不要求	255	3	15	3	0	3	1	-	800	--	一般	否
元智大學	資訊管理學系 (040122)	73	不要求	219	2	10	3	0	2	1	-	1000	111.05.21 至 111.05.22	一般	否
元智大學	資訊傳播學系科技 組 (040132)	31	不要求	93	2	10	2	0	1	0	-	1000	111.05.21 至 111.05.22	一般	否
元智大學	資訊傳播學系設計 組 (040142)	38	不要求	114	2	10	2	2	3	0	正取	1000	111.05.21 至 111.05.22	一般	否
元智大學	資訊學院英語學士 班 (040152)	23	不要求	69	2	10	0	0	0	0	-	800	--	一般	否
元智大學	機械工程學系 (040162)	69	不要求	207	3	15	4	0	2	0	-	1000	111.05.21 至 111.05.22	一般	否
元智大學	化學工程與材料科 學學系 (040172)	68	不要求	204	3	15	0	0	0	0	-	1000	111.05.21 至 111.05.22	一般	否
元智大學	工業工程與管理學 系 (040182)	73	不要求	219	3	15	5	1	2	0	正取	1000	111.05.21 至 111.05.22	一般	否
元智大學	工程學院英語學士 班 (040192)	19	不要求	57	1	5	0	0	0	0	-	1000	111.05.21 至 111.05.22	一般	否
元智大學	電機工程學系(甲 組) (040202)	75	不要求	225	3	15	3	0	3	0	-	800	--	一般	否
元智大學	電機工程學系(丙 組) (040222)	38	不要求	114	6	30	3	2	3	0	正取	800	--	一般	否
元智大學	電機通訊學院英語 學士班 (040232)	27	不要求	81	2	10	0	0	0	0	-	800	--	一般	否
元智大學	藝術與設計學系 (040242)	27	不要求	216	2	10	2	0	0	0	-	1300	111.05.21 至 111.05.22	美術	是
國立中正大學	中國文學系 (041012)	18	不要求	54	1	5	3	1	1	1	備1	1000	--	一般	否
國立中正大學	外國語文學系 (041022)	18	不要求	54	1	5	5	1	1	4	備3	1000	--	一般	否
國立中正大學	歷史學系 (041032)	16	不要求	48	2	10	6	1	2	1	備1	1200	111.05.20	一般	否
國立中正大學	哲學系 (041042)	23	不要求	69	2	10	5	0	1	0	-	1200	111.05.20	一般	否
國立中正大學	數學系 (041052)	19	不要求	57	1	5	0	0	0	0	-	1200	111.05.21	一般	否
國立中正大學	地球與環境科學系 (041062)	23	不要求	69	1	5	0	0	0	0	-	1200	111.05.19	一般	否
國立中正大學	物理學系 (041072)	29	不要求	87	1	5	2	0	2	0	-	1200	111.05.20	一般	否
國立中正大學	化學暨生物化學系 (041082)	19	不要求	57	1	5	1	0	0	0	-	1200	111.05.21	一般	否
國立中正大學	生物醫學科學系 (041092)	16	不要求	48	1	5	2	0	2	1	-	1200	111.05.21	一般	否
國立中正大學	社會福利學系 (041102)	20	不要求	60	2	10	6	2	2	1	備1	1200	111.05.20	一般	否
國立中正大學	心理學系 (041112)	22	不要求	66	2	10	10	2	2	0	正取	1000	--	一般	否
國立中正大學	勞工關係學系 (041122)	22	不要求	66	1	5	0	0	0	0	-	1200	111.05.19	一般	否
國立中正大學	政治學系 (041132)	23	不要求	69	2	10	5	1	1	0	正取	1200	111.05.20	一般	否
國立中正大學	傳播學系 (041142)	23	不要求	69	2	10	11	2	2	4	備1	1200	111.05.20	一般	否
國立中正大學	資訊工程學系 (041152)	59	不要求	177	1	5	2	1	1	1	正取	1000	--	一般	否
國立中正大學	電機工程學系 (041162)	49	不要求	147	1	5	6	1	1	2	正取	1000	--	一般	否
國立中正大學	機械工程學系機械 工程組 (041172)	29	不要求	87	1	5	1	0	0	0	-	1000	--	一般	否

111 學年度大學申請入學招生
-原住民外加名額之校系
國立452校系，共1244名
私立790校系，共2047名

彙整日期:111/09/20

	校系名稱及代碼	招生名額	性別要求	預計	原住民	預計統過	原住民	原住民	正取人數	原住民	分發最地 標準	指定項目	指定項目	類別	是否要
				甄試人數	外加名額	一階人數	通過一階 人數	分發結果		備取人數		甄試費	甄試日期		參加術科 考試
國立中正大學	機械工程學系光機 電整合工程組 (041182)	15	不要求	45	1	5	1	0	0	0	-	1000	--	一般	否
國立中正大學	化學工程學系 (041192)	16	不要求	48	2	10	2	0	0	0	-	1000	--	一般	否
國立中正大學	通訊工程學系 (041202)	27	不要求	81	1	5	2	1	1	1	正取	1000	--	一般	否
國立中正大學	經濟學系 (041212)	36	不要求	108	2	10	4	1	2	0	正取	1200	111.05.20 、 111.05.21	一般	否
國立中正大學	財務金融學系 (041222)	30	不要求	90	2	10	8	1	2	1	正取	1200	111.05.19 、 111.05.20	一般	否
國立中正大學	企業管理學系 (041232)	44	不要求	132	1	5	2	0	0	0	-	1200	111.05.23 、 111.05.24	一般	否
國立中正大學	會計與資訊科技學 系 (041242)	24	不要求	72	1	5	2	0	1	0	-	1200	111.05.19 、 111.05.20	一般	否
國立中正大學	資訊管理學系 (041252)	19	不要求	57	1	5	3	1	1	1	正取	1000	--	一般	否
國立中正大學	法律學系法學組 (041262)	15	不要求	45	1	5	6	1	1	4	備2	1000	--	一般	否
國立中正大學	法律學系法制組 (041272)	14	不要求	42	1	5	5	1	1	4	備1	1000	--	一般	否
國立中正大學	財經法律學系 (041282)	18	不要求	54	1	5	2	0	1	0	-	1000	--	一般	否
國立中正大學	成人及繼續教育學 系 (041292)	15	不要求	45	1	5	0	0	0	0	-	1200	111.05.20	一般	否
國立中正大學	犯罪防治學系 (041302)	13	不要求	46	1	5	5	1	1	2	正取	1000	--	一般	否
國立中正大學	紫荊不分系學士學 位學程 (041312)	26	不要求	78	4	20	6	1	4	0	正取	1200	111.05.21 、 111.05.22	一般	否
大葉大學	機械與自動化工程 學系(車輛科技與綠 色能源組)	11	不要求	50	1	5	0	0	0	0	-	600	111.05.20 至 111.05.21	一般	否
大葉大學	機械與自動化工程 學系(微機電與精密 機械組) (042022)	12	不要求	48	1	5	0	0	0	0	-	600	111.05.20 至 111.05.21	一般	否
大葉大學	機械與自動化工程 學系(機電整合組) (042032)	12	不要求	48	1	5	0	0	0	0	-	600	111.05.20 至 111.05.21	一般	否
大葉大學	電機工程學系 (042042)	29	不要求	87	3	15	1	0	1	0	-	600	111.05.20 至 111.05.21	一般	否
大葉大學	資訊工程學系(資訊 工程組) (042052)	17	不要求	51	2	10	2	0	1	0	-	600	111.05.20 至 111.05.21	一般	否
大葉大學	資訊工程學系(資訊 應用組) (042062)	14	不要求	49	1	5	0	0	0	0	-	600	111.05.20 至 111.05.21	一般	否
大葉大學	環境工程學系(環保 技術組) (042072)	11	不要求	50	1	5	0	0	0	0	-	600	111.05.20 至 111.05.21	一般	否
大葉大學	環境工程學系(環境 管理組) (042082)	10	不要求	50	1	5	0	0	0	0	-	600	111.05.20 至 111.05.21	一般	否
大葉大學	消防安全學士學位 學程(消防產業組) (042092)	12	不要求	48	1	5	0	0	0	0	-	600	111.05.20 至 111.05.21	一般	否
大葉大學	消防安全學士學位 學程(消防管理組) (042102)	17	不要求	51	1	5	1	0	0	0	-	600	111.05.20 至 111.05.21	一般	否
大葉大學	企業管理學系(經營 管理組) (042112)	15	不要求	45	2	10	0	0	0	0	-	600	111.05.20 至 111.05.21	一般	否
大葉大學	企業管理學系(數位 行銷組) (042122)	15	不要求	45	1	5	0	0	0	0	-	600	111.05.20 至 111.05.21	一般	否
大葉大學	資訊管理學系(數位 經營組) (042132)	14	不要求	49	1	5	2	0	0	0	-	600	111.05.20 至 111.05.21	一般	否
大葉大學	資訊管理學系(系統 管理組) (042142)	11	不要求	50	1	5	0	0	0	0	-	600	111.05.20 至 111.05.21	一般	否
大葉大學	會計資訊學系(會計 管理組) (042152)	15	不要求	45	1	5	0	0	0	0	-	600	111.05.20 至 111.05.21	一般	否
大葉大學	會計資訊學系(投資 理財組) (042162)	14	不要求	42	1	5	2	0	0	0	-	600	111.05.20 至 111.05.21	一般	否

111 學年度大學申請入學招生
-原住民外加名額之校系
國立452校系，共1244名
私立790校系，共2047名

彙整日期:111/09/20

	校系名稱及代碼	招生名額	性別要求	預計	原住民	預計統過	原住民	原住民	正取人數	原住民	分發最地 標準	指定項目	指定項目	類別	是否要 參加術科 考試
				甄試人數	外加名額	一階人數	通過一階 人數	分發結果		備取人數		甄試費	甄試日期		
大葉大學	財務金融學系(銀行專業組) (042172)	14	不要求	49	2	10	0	0	1	0	-	600	111.05.20 至 111.05.21	一般	否
大葉大學	財務金融學系(投資管理組) (042182)	14	不要求	49	1	5	0	0	0	0	-	600	111.05.20 至 111.05.21	一般	否
大葉大學	應用日語學系(商務貿易組) (042212)	17	不要求	51	1	5	0	0	0	0	-	600	111.05.20 至 111.05.21	一般	否
大葉大學	應用日語學系(文化事業組) (042222)	14	不要求	49	1	5	0	0	0	0	-	600	111.05.20 至 111.05.21	一般	否
大葉大學	應用日語學系(企業應用組) (042232)	9	不要求	50	1	5	0	0	0	0	-	600	111.05.20 至 111.05.21	一般	否
大葉大學	生物醫學系(生物醫藥組) (042242)	22	不要求	66	2	10	1	0	1	0	-	600	111.05.20 至 111.05.21	一般	否
大葉大學	生物醫學系(檢驗醫學組) (042252)	18	不要求	54	1	5	2	0	1	0	-	600	111.05.20 至 111.05.21	一般	否
大葉大學	藥用植物與食品保健學系(中藥保健組) (042262)	28	不要求	84	2	10	0	0	0	0	-	600	111.05.20 至 111.05.21	一般	否
大葉大學	藥用植物與食品保健學系(食品科學組) (042272)	18	不要求	54	1	5	1	0	1	1	-	600	111.05.20 至 111.05.21	一般	否
大葉大學	觀光旅遊學系 (042282)	27	不要求	81	2	10	1	0	0	0	-	600	111.05.20 至 111.05.21	一般	否
大葉大學	餐旅管理學系 (042292)	16	不要求	48	1	5	0	0	0	0	-	600	111.05.20 至 111.05.21	一般	否
大葉大學	休閒事業管理學系 (042302)	21	不要求	63	2	10	5	0	0	0	-	600	111.05.20 至 111.05.21	一般	否
大葉大學	烘焙暨飲料調製學士學位學程 (042312)	27	不要求	81	2	10	0	0	0	0	-	600	111.05.20 至 111.05.21	一般	否
大葉大學	護理學系 (042322)	103	不要求	309	1	5	4	0	0	0	-	600	111.05.20 至 111.05.21	一般	否
大葉大學	視光學系 (042332)	38	不要求	114	2	10	4	1	1	0	正取	600	111.05.20 至 111.05.21	一般	否
大葉大學	醫學工程學系 (042342)	17	不要求	51	2	10	2	1	1	0	正取	600	111.05.20 至 111.05.21	一般	否
大葉大學	職能治療學系 (042362)	27	不要求	81	2	10	5	0	2	1	-	600	111.05.20 至 111.05.21	一般	否
大葉大學	工業設計學系 (042372)	17	不要求	170	1	5	2	0	0	0	-	600	111.05.20 至 111.05.21	美術	否
大葉大學	傳播藝術學士學位學程 (042382)	20	不要求	100	2	10	4	0	1	0	-	600	111.05.20 至 111.05.21	美術	否
大葉大學	造形藝術學系(工藝文創組) (042392)	15	不要求	75	2	10	0	0	0	0	-	600	111.05.20 至 111.05.21	美術	否
大葉大學	造形藝術學系(藝術創作組) (042402)	16	不要求	80	1	5	0	0	0	0	-	600	111.05.20	美術	否
大葉大學	多媒體數位內容學士學位學程(動畫與影視特效組)	33	不要求	165	3	15	0	0	0	0	-	600	111.05.20 至 111.05.21	美術	否
大葉大學	多媒體數位內容學士學位學程(遊戲與互動設計組)	24	不要求	144	2	10	0	0	0	0	-	600	111.05.20 至 111.05.21	美術	否
大葉大學	多媒體數位內容學士學位學程(動漫美術與模型製作組)	14	不要求	112	2	10	0	0	0	0	-	600	111.05.20 至 111.05.21	美術	否
大葉大學	視覺傳達設計學系(視覺設計組) (042442)	36	不要求	162	3	15	5	0	1	0	-	600	111.05.20 至 111.05.21	美術	否
大葉大學	空間設計學系建築組 (042462)	30	不要求	120	3	15	0	0	0	0	-	600	111.05.20 至 111.05.21	美術	否
大葉大學	空間設計學系室內設計組 (042472)	29	不要求	116	3	15	2	0	0	0	-	600	111.05.20	美術	否
大葉大學	運動健康管理學系 (042482)	27	不要求	243	2	10	3	0	1	0	-	600	111.05.20 至 111.05.21	體育	否
中華大學	電機工程學系 (043012)	50	不要求	150	6	30	1	0	1	0	-	750	111.05.28 至 111.05.29	一般	否
中華大學	資訊工程學系資訊工程組 (043022)	19	不要求	57	2	10	0	0	0	0	-	750	111.05.28 至 111.05.29	一般	否

111 學年度大學申請入學招生
-原住民外加名額之校系
國立452校系，共1244名
私立790校系，共2047名

彙整日期:111/09/20

	校系名稱及代碼	招生名額	性別要求	預計	原住民	預計統過	原住民	原住民		原住民	分發最地 標準	指定項目	指定項目	類別	是否要 參加術科 考試
				甄試人數	外加名額	一階人數	通過一階 人數	分發結果	正取人數	備取人數		甄試費	甄試日期		
中華大學	資訊工程學系智慧 軟體設計組 (043032)	16	不要求	48	2	10	0	0	0	0	-	750	111.05.28 至 111.05.29	一般	否
中華大學	資訊工程學系資訊 應用組 (043042)	21	不要求	63	2	10	1	0	0	0	-	750	111.05.28 至 111.05.29	一般	否
中華大學	資訊工程學系人工 智慧組 (043052)	18	不要求	54	2	10	1	0	1	0	-	750	111.05.28 至 111.05.29	一般	否
中華大學	機械工程學系智慧 自動化組 (043062)	11	不要求	50	2	10	1	0	0	0	-	750	111.05.28 至 111.05.29	一般	否
中華大學	機械工程學系智慧 機械組 (043072)	11	不要求	50	2	10	0	0	0	0	-	750	111.05.28 至 111.05.29	一般	否
中華大學	機械工程學系航空 技術組 (043082)	14	不要求	49	2	10	1	1	1	0	正取	750	111.05.28 至 111.05.29	一般	否
中華大學	光電與材料工程學 系 (人工智慧應用 組) (043092)	11	不要求	50	1	5	3	0	0	0	-	750	111.05.28 至 111.05.29	一般	否
中華大學	光電與材料工程學 系 (生醫光電組) (043102)	13	不要求	46	1	5	0	0	0	0	-	750	111.05.28 至 111.05.29	一般	否
中華大學	光電與材料工程學 系 (材料應用組) (043112)	14	不要求	49	1	5	2	0	0	0	-	750	111.05.28 至 111.05.29	一般	否
中華大學	工業管理學系 (甲 組) (043122)	16	不要求	48	1	5	0	0	0	0	-	750	111.05.28 至 111.05.29	一般	否
中華大學	工業管理學系 (乙 組) (043132)	25	不要求	75	2	10	0	0	0	0	-	750	111.05.28 至 111.05.29	一般	否
中華大學	資訊管理學系 (資 訊系統設計組) (043142)	13	不要求	46	1	5	0	0	0	0	-	750	111.05.28 至 111.05.29	一般	否
中華大學	資訊管理學系 (資 訊管理應用組) (043152)	18	不要求	54	1	5	1	0	0	0	-	750	111.05.28 至 111.05.29	一般	否
中華大學	資訊管理學系 (智 慧商務組) (043162)	18	不要求	54	2	10	0	0	2	0	-	750	111.05.28 至 111.05.29	一般	否
中華大學	企業管理學系企業 管理組 (043172)	21	不要求	63	2	10	7	2	2	1	備1	750	111.05.28 至 111.05.29	一般	否
中華大學	企業管理學系智慧 運輸與物流組 (043182)	21	不要求	63	2	10	4	0	1	0	-	750	111.05.28 至 111.05.29	一般	否
中華大學	財務管理學系財務 金融管理組 (043192)	14	不要求	49	1	5	2	0	0	0	-	750	111.05.28 至 111.05.29	一般	否
中華大學	財務管理學系金融 資訊管理組 (043202)	13	不要求	46	1	5	0	0	0	0	-	750	111.05.28 至 111.05.29	一般	否
中華大學	財務管理學系會計 資訊與稅務組 (043212)	15	不要求	45	1	5	1	0	0	0	-	750	111.05.28 至 111.05.29	一般	否
中華大學	建築與都市計畫學 系 (第一類組) (043222)	30	不要求	90	3	15	2	2	2	0	正取	750	111.05.28 至 111.05.29	一般	否
中華大學	建築與都市計畫學 系 (第二類組) (043232)	10	不要求	50	1	5	3	0	0	0	-	750	111.05.28 至 111.05.29	一般	否
中華大學	景觀建築學系景觀 設計組 (043242)	17	不要求	51	2	10	0	0	0	0	-	750	111.05.28 至 111.05.29	一般	否
中華大學	景觀建築學系產品 設計組 (043252)	12	不要求	48	2	10	2	0	0	0	-	750	111.05.28 至 111.05.29	一般	否
中華大學	土木工程學系 (043262)	36	不要求	108	3	15	0	0	0	0	-	750	111.05.28 至 111.05.29	一般	否
中華大學	行政管理學系 (043272)	33	不要求	99	3	15	4	0	0	0	-	750	111.05.28 至 111.05.29	一般	否
中華大學	應用日語學系 (商 務觀光組) (043282)	18	不要求	54	2	10	4	1	2	0	正取	750	111.05.28 至 111.05.29	一般	否
中華大學	應用日語學系 (語 文翻譯組) (043292)	18	不要求	54	2	10	4	0	2	1	-	750	111.05.28 至 111.05.29	一般	否
中華大學	餐旅管理學系 (043302)	29	不要求	87	4	20	2	0	0	0	-	750	111.05.28 至 111.05.29	一般	否
中華大學	觀光與會展活動學 系會展與活動管理 組 (043312)	22	不要求	66	2	10	1	0	0	0	-	750	111.05.28 至 111.05.29	一般	否
中華大學	觀光與會展活動學 系旅遊與休閒管理 組 (043322)	10	不要求	50	2	10	0	0	1	0	-	750	111.05.28 至 111.05.29	一般	否

111 學年度大學申請入學招生
-原住民外加名額之校系
國立452校系，共1244名
私立790校系，共2047名

彙整日期:111/09/20

	校系名稱及代碼	招生名額	性別要求	預計	原住民	預計統過	原住民	原住民	正取人數	原住民	分發最地 標準	指定項目	指定項目	類別	是否要
				甄試人數	外加名額	一階人數	通過一階 人數	分發結果		備取人數		甄試費	甄試日期		參加術科 考試
華梵大學	攝影與VR設計學系 VR與互動媒體組 (044062)	10	不要求	30	1	5	0	0	0	0	-	750	111.05.28 至 111.05.29	一般	否
華梵大學	攝影與VR設計學系 攝影與科技藝術組 (044072)	19	不要求	57	1	5	0	0	0	0	-	750	111.05.27 至 111.05.29	一般	否
華梵大學	美術與文創學系文 創設計組 (044102)	20	不要求	60	1	5	1	0	0	0	-	750	111.05.27 至 111.05.29	一般	否
華梵大學	美術與文創學系美 術創作組 (044112)	28	不要求	112	1	5	0	0	0	0	-	750	111.05.27 至 111.05.29	美術	是
義守大學	電機工程學系 (045012)	117	不要求	351	14	60	3	0	3	0	-	950	111.05.27 至 111.05.28	一般	否
義守大學	電子工程學系 (045022)	67	不要求	201	7	35	0	0	0	0	-	950	111.05.27 至 111.05.28	一般	否
義守大學	資訊工程學系資訊 工程組 (045032)	64	不要求	192	6	30	1	0	1	0	-	950	111.05.27 至 111.05.28	一般	否
義守大學	資訊工程學系資訊 應用組 (045042)	30	不要求	90	5	25	2	1	1	0	正取	950	111.05.27 至 111.05.28	一般	否
義守大學	智慧網路科技學系 智慧軟體應用組 (045062)	24	不要求	72	2	10	2	0	2	0	-	950	111.05.27 至 111.05.28	一般	否
義守大學	智慧網路科技學系 智慧網通科技組 (045072)	10	不要求	50	1	5	0	0	0	0	-	950	111.05.27 至 111.05.28	一般	否
義守大學	機械與自動化工程 學系 (045082)	53	不要求	159	6	30	2	1	2	0	正取	950	111.05.27 至 111.05.28	一般	否
義守大學	化學工程學系 (045092)	67	不要求	201	7	35	3	0	3	0	-	950	111.05.27 至 111.05.28	一般	否
義守大學	土木工程學系 (045102)	50	不要求	150	5	25	3	0	1	0	-	950	111.05.27 至 111.05.28	一般	否
義守大學	材料科學與工程學 系 (045112)	67	不要求	201	7	35	1	0	1	0	-	950	111.05.27 至 111.05.28	一般	否
義守大學	資料科學與大數據 分析學系 (045122)	40	不要求	120	3	15	0	1	1	0	正取	950	111.05.27 至 111.05.28	一般	否
義守大學	生物醫學工程學系 (045132)	82	不要求	246	9	45	12	0	4	0	-	950	111.05.27 至 111.05.28	一般	否
義守大學	智慧科技英語學士 學位學程 (045142)	17	不要求	51	1	5	0	0	0	0	-	950	111.05.27 至 111.05.28	一般	否
義守大學	工業管理學系 (045152)	43	不要求	129	4	20	0	0	0	0	-	950	111.05.27 至 111.05.28	一般	否
義守大學	資訊管理學系 (045162)	78	不要求	234	8	40	7	0	1	0	-	950	111.05.27 至 111.05.28	一般	否
義守大學	企業管理學系 (045172)	64	不要求	192	7	35	1	0	1	0	-	950	111.05.27 至 111.05.28	一般	否
義守大學	財務金融管理學系 (045182)	75	不要求	225	9	45	1	0	1	0	-	950	111.05.27 至 111.05.28	一般	否
義守大學	會計學系財稅規劃 組 (045192)	23	不要求	69	3	15	1	0	0	0	-	950	111.05.27 至 111.05.28	一般	否
義守大學	會計學系管理應用 組 (045202)	23	不要求	69	2	10	1	0	0	0	-	950	111.05.27	一般	否
義守大學	國際商務學系 (045212)	58	不要求	174	6	30	4	0	0	0	-	950	111.05.27 至 111.05.28	一般	否
義守大學	公共政策與管理學 系 (045222)	30	不要求	90	3	15	10	2	3	2	備1	950	111.05.27 至 111.05.28	一般	否
義守大學	醫務管理學系 (045232)	74	不要求	222	10	50	6	1	6	0	正取	950	111.05.27 至 111.05.28	一般	否
義守大學	健康管理學系 (045242)	38	不要求	114	4	20	2	0	1	0	-	950	111.05.27 至 111.05.28	一般	否
義守大學	餐旅管理學系 (045252)	28	不要求	84	3	15	1	0	1	0	-	950	111.05.27 至 111.05.28	一般	否
義守大學	休閒事業管理學系 (045262)	29	不要求	87	3	15	2	0	0	0	-	950	111.05.27 至 111.05.28	一般	否
義守大學	觀光學系 (045272)	33	不要求	99	3	15	7	1	3	0	正取	950	111.05.27 至 111.05.28	一般	否

111 學年度大學申請入學招生
-原住民外加名額之校系
國立452校系，共1244名
私立790校系，共2047名

彙整日期:111/09/20

	校系名稱及代碼	招生名額	性別要求	預計	原住民	預計統過	原住民	原住民	正取人數	原住民	分發最地 標準	指定項目	指定項目	類別	是否要
				甄試人數	外加名額	一階人數	通過一階 人數	分發結果		備取人數		甄試費	甄試日期		參加術科 考試
義守大學	廚藝學系 (045282)	29	不要求	87	3	15	2	1	2	0	正取	950	111.05.27 至 111.05.28	一般	否
義守大學	國際企業經營學系 (國際學院) (045292)	13	不要求	46	1	5	0	0	0	0	-	950	111.05.27 至 111.05.28	一般	否
義守大學	國際財務金融學系 (國際學院) (045302)	16	不要求	48	1	5	0	0	0	0	-	950	111.05.27 至 111.05.28	一般	否
義守大學	國際觀光餐旅學系 (國際學院) (045312)	12	不要求	48	1	5	1	0	0	0	-	950	111.05.27 至 111.05.28	一般	否
義守大學	國際傳媒與娛樂管 理學系(國際學 院)(045322)	15	不要求	45	1	5	1	0	0	0	-	950	111.05.27 至 111.05.28	一般	否
義守大學	應用英語學系 (045332)	48	不要求	144	5	25	1	0	0	0	-	950	111.05.27 至 111.05.28	一般	否
義守大學	應用日語學系 (045342)	40	不要求	120	5	25	1	0	1	0	-	950	111.05.27 至 111.05.28	一般	否
義守大學	大眾傳播學系 (045352)	38	不要求	114	5	25	6	1	5	1	正取	950	111.05.27 至 111.05.28	一般	否
義守大學	創意商品設計學系 (045362)	27	不要求	81	3	15	0	0	0	0	-	950	111.05.27 至 111.05.28	一般	否
義守大學	電影與電視學系編 導製片組 (045372)	10	不要求	50	2	10	2	0	0	0	-	950	111.05.27 至 111.05.28	一般	否
義守大學	電影與電視學系影 視技術組 (045382)	25	不要求	75	2	10	1	0	0	0	-	950	111.05.27 至 111.05.28	一般	否
義守大學	數位多媒體設計學 系(045392)	31	不要求	93	3	15	2	0	1	0	-	950	111.05.27 至 111.05.28	一般	否
義守大學	生物科技學系生物 醫藥組(045402)	14	不要求	49	2	10	0	0	0	0	-	950	111.05.27 至 111.05.28	一般	否
義守大學	生物科技學系食品 生技組(045412)	21	不要求	63	3	15	0	0	0	0	-	950	111.05.27 至 111.05.28	一般	否
義守大學	營養學系臨床營養 組(045422)	14	不要求	49	3	15	1	0	0	0	-	950	111.05.27 至 111.05.28	一般	否
義守大學	營養學系食品營養 組(045432)	18	不要求	54	3	15	0	0	0	0	-	950	111.05.27 至 111.05.28	一般	否
義守大學	護理學系 (045442)	49	不要求	147	11	55	16	3	8	1	正取	950	111.05.27 至 111.05.28	一般	否
義守大學	醫學影像暨放射科 學系(045452)	40	不要求	120	8	40	6	2	5	0	正取	950	111.05.27 至 111.05.28	一般	否
義守大學	物理治療學系 (045462)	37	不要求	111	8	40	10	3	8	1	備1	950	111.05.27 至 111.05.28	一般	否
義守大學	職能治療學系 (045472)	37	不要求	111	8	40	6	5	5	0	正取	950	111.05.27 至 111.05.28	一般	否
義守大學	醫學檢驗技術學系 (045482)	37	不要求	111	8	40	9	2	8	0	正取	950	111.05.27	一般	否
銘傳大學	企業管理學系企業 管理組(臺北校 區)(046022)	45	不要求	135	7	35	24	6	0	0	備8	900	111.05.27 至 111.05.29	一般	否
銘傳大學	會計學系會計審計 組(臺北校區) (046042)	61	不要求	183	2	10	3	1	2	0	正取	900	111.05.27 至 111.05.29	一般	否
銘傳大學	會計學系稅務規劃 組(臺北校區) (046052)	63	不要求	189	3	15	2	0	0	0	-	900	111.05.27 至 111.05.29	一般	否
銘傳大學	財務金融學系國際 金融管理組(臺北 校區)(046062)	28	不要求	84	2	10	2	0	0	0	-	900	111.05.27 至 111.05.29	一般	否
銘傳大學	財務金融學系財務 金融組(臺北校 區)(046072)	80	不要求	240	6	30	16	3	7	3	備2	900	111.05.27 至 111.05.29	一般	否
銘傳大學	風險管理與保險學 系保險金融與行銷 組(臺北校區) (046082)	57	不要求	171	3	15	1	1	1	0	正取	900	111.05.27 至 111.05.29	一般	否
銘傳大學	風險管理與保險學 系風險管理組(臺 北校區) (046092)	31	不要求	93	2	10	1	0	1	0	-	900	111.05.27 至 111.05.29	一般	否
銘傳大學	國際企業學系跨境 電商經營組(臺北 校區)(046102)	67	不要求	201	5	25	5	2	3	0	正取	900	111.05.27 至 111.05.29	一般	否
銘傳大學	新媒體暨傳播管理 學系(臺北校區) (046122)	33	不要求	99	2	10	10	1	2	6	正取	900	111.05.27 至 111.05.29	一般	否

111 學年度大學申請入學招生
-原住民外加名額之校系
國立452校系，共1244名
私立790校系，共2047名

彙整日期:111/09/20

	校系名稱及代碼	招生名額	性別要求	預計	原住民	預計統過	原住民	原住民	正取人數	原住民	分發最地 標準	指定項目	指定項目	類別	是否要
				甄試人數	外加名額	一階人數	通過一階 人數	分發結果		備取人數		甄試費	甄試日期		參加術科 考試
銘傳大學	廣播電視學系(臺北校區) (046132)	34	不要求	102	1	5	5	1	1	1	備1	900	111.05.27 至 111.05.29	一般	否
銘傳大學	廣告暨策略行銷學系(臺北校區) (046142)	35	不要求	105	2	10	9	2	3	5	備3	900	111.05.27 至 111.05.29	一般	否
銘傳大學	新聞學系(臺北校區) (046152)	27	不要求	81	2	10	6	0	2	1	-	900	111.05.27 至 111.05.29	一般	否
銘傳大學	法律學系(臺北校區) (046162)	63	不要求	189	5	25	22	3	5	10	備10	900	111.05.27 至 111.05.29	一般	否
銘傳大學	財金法律學系(臺北校區) (046172)	30	不要求	90	2	10	6	2	2	2	備2	900	111.05.27 至 111.05.29	一般	否
銘傳大學	國際企業與貿易學士學位學程(全英語授課·臺北校區)	29	不要求	87	1	5	0	0	0	0	-	900	111.05.27 至 111.05.29	一般	否
銘傳大學	新聞與大眾傳播學士學位學程(全英語授課·臺北校區)	15	不要求	45	1	5	0	0	0	0	-	900	111.05.27 至 111.05.29	一般	否
銘傳大學	時尚與創新管理學士學位學程(全英語授課·臺北校區)	15	不要求	45	1	5	2	0	1	0	-	900	111.05.27 至 111.05.29	一般	否
銘傳大學	國際事務與外交學士學位學程(全英語授課·桃園校區)	35	不要求	105	2	10	2	2	2	0	正取	900	111.05.27 至 111.05.29	一般	否
銘傳大學	資訊科技應用與管理學士學位學程(全英語授課·桃園校區)	15	不要求	45	1	5	1	0	1	0	-	900	111.05.27 至 111.05.29	一般	否
銘傳大學	應用中國文學系文創組(桃園校區) (046242)	38	不要求	114	1	5	2	0	1	0	-	900	111.05.27 至 111.05.29	一般	否
銘傳大學	應用英語學系英語教學與雙語教育組(桃園校區)	39	不要求	117	4	20	0	0	0	0	-	900	111.05.27 至 111.05.29	一般	否
銘傳大學	應用英語學系英語商務組(桃園校區) (046262)	39	不要求	117	4	20	2	0	0	0	-	900	111.05.27 至 111.05.29	一般	否
銘傳大學	應用日語學系(桃園校區) (046272)	78	不要求	234	3	15	12	1	3	1	正取	900	111.05.27 至 111.05.29	一般	否
銘傳大學	華語文教學系應用語言組(桃園校區) (046282)	35	不要求	105	1	5	0	0	0	0	-	900	111.05.27 至 111.05.29	一般	否
銘傳大學	商業設計學系(桃園校區) (046302)	71	不要求	213	1	5	5	0	1	4	-	900	111.05.27 至 111.05.29	一般	否
銘傳大學	商品設計學系(桃園校區) (046312)	77	不要求	231	1	5	1	0	1	2	-	900	111.05.27 至 111.05.29	一般	否
銘傳大學	數位媒體設計學系(桃園校區) (046322)	68	不要求	204	1	5	5	1	1	2	正取	900	111.05.27 至 111.05.29	一般	否
銘傳大學	建築學系(桃園校區) (046332)	36	不要求	108	1	5	3	1	1	0	正取	900	111.05.27 至 111.05.29	一般	否
銘傳大學	都市規劃與防災學系(桃園校區) (046342)	36	不要求	108	1	5	1	0	1	0	-	900	111.05.27 至 111.05.29	一般	否
銘傳大學	動漫文創設計學士學位學程(桃園校區) (046352)	36	不要求	108	1	5	4	1	1	2	正取	900	111.05.27 至 111.05.29	一般	否
銘傳大學	觀光事業學系(桃園校區) (046362)	40	不要求	120	1	5	3	0	1	0	-	900	111.05.27 至 111.05.29	一般	否
銘傳大學	休閒遊憩管理學系(桃園校區) (046372)	36	不要求	108	1	5	7	1	1	1	備1	900	111.05.27	一般	否
銘傳大學	餐旅管理學系(桃園校區) (046382)	34	不要求	102	1	5	5	1	1	0	正取	900	111.05.27 至 111.05.29	一般	否
銘傳大學	犯罪防治學系(桃園校區) (046392)	70	不要求	210	2	10	10	0	2	1	-	900	111.05.27 至 111.05.29	一般	否
銘傳大學	公共事務與行政管理學系(桃園校區) (046402)	38	不要求	114	4	20	15	1	4	1	備1	900	111.05.27 至 111.05.29	一般	否
銘傳大學	諮商與工商心理學系(桃園校區) (046412)	65	不要求	195	3	15	15	4	4	6	備1	900	111.05.27 至 111.05.29	一般	否
銘傳大學	應用統計與資料科學學系應用統計組(桃園校區)	30	不要求	90	1	5	1	0	1	0	-	900	111.05.27 至 111.05.29	一般	否
銘傳大學	應用統計與資料科學學系大數據管理組(桃園校區)	34	不要求	102	1	5	1	0	2	0	-	900	111.05.27 至 111.05.29	一般	否
銘傳大學	經濟與金融學系金融理財組(桃園校區) (046442)	43	不要求	129	3	15	6	1	3	0	正取	900	111.05.27 至 111.05.29	一般	否

111 學年度大學申請入學招生
-原住民外加名額之校系
國立452校系，共1244名
私立790校系，共2047名

彙整日期:111/09/20

	校系名稱及代碼	招生名額	性別要求	預計	原住民	預計統過	原住民	原住民		原住民	分發最地 標準	指定項目	指定項目	類別	是否要 參加術科 考試
				甄試人數	外加名額	一階人數	通過一階 人數	分發結果	正取人數	備取人數		甄試費	甄試日期		
銘傳大學	經濟與金融學系產業經濟組(桃園校區)(046452)	41	不要求	123	3	15	7	0	2	0	-	900	111.05.27 至 111.05.29	一般	否
銘傳大學	金融科技應用學士學位學程(桃園校區)(046462)	34	不要求	102	2	10	1	0	0	0	-	900	111.05.27 至 111.05.29	一般	否
銘傳大學	資訊管理學系雲端技術管理組(桃園校區)(046472)	32	不要求	96	1	5	0	0	0	0	-	900	111.05.27 至 111.05.29	一般	否
銘傳大學	資訊管理學系巨量資料管理組(桃園校區)(046482)	40	不要求	120	1	5	1	0	0	0	-	900	111.05.27 至 111.05.29	一般	否
銘傳大學	資訊管理學系電子商務管理組(桃園校區)(046492)	36	不要求	108	1	5	1	0	1	0	-	900	111.05.27 至 111.05.29	一般	否
銘傳大學	資訊傳播工程學系互動媒體科技組(桃園校區)	33	不要求	99	1	5	6	1	1	1	正取	900	111.05.27 至 111.05.29	一般	否
銘傳大學	資訊工程學系(桃園校區)(046532)	71	不要求	213	1	5	0	0	1	0	-	900	111.05.27 至 111.05.29	一般	否
銘傳大學	電子工程學系半導體光電組(桃園校區)(046552)	33	不要求	99	1	5	2	0	1	0	-	900	111.05.27	一般	否
銘傳大學	電子工程學系計算機應用組(桃園校區)(046562)	35	不要求	105	2	10	1	0	0	0	-	900	111.05.27 至 111.05.29	一般	否
銘傳大學	電腦與通訊工程學系(桃園校區)(046572)	78	不要求	234	1	5	0	0	0	0	-	900	111.05.27 至 111.05.29	一般	否
銘傳大學	醫療資訊與管理學系健康產業管理組(桃園校區)	39	不要求	117	1	5	4	1	1	1	備1	900	111.05.27 至 111.05.29	一般	否
銘傳大學	生物科技學系生物醫學組(桃園校區)(046612)	24	不要求	72	1	5	1	0	1	0	-	900	111.05.27 至 111.05.29	一般	否
銘傳大學	生物科技學系食品生技組(桃園校區)(046622)	42	不要求	126	2	10	5	0	1	0	-	900	111.05.27 至 111.05.29	一般	否
銘傳大學	生物醫學工程學系智慧醫療組(桃園校區)(046642)	17	不要求	51	1	5	0	0	0	0	-	900	111.05.27 至 111.05.29	一般	否
世新大學	新聞學系(047012)	90	不要求	270	11	55	17	6	11	4	備4	1000	111.05.21 至 111.05.22	一般	否
世新大學	圖文傳播暨數位出版學系(047052)	48	不要求	144	2	10	8	1	2	4	正取	1000	111.05.21 至 111.05.22	一般	否
世新大學	公共關係暨廣告學系(047062)	89	不要求	267	8	40	22	9	9	10	備6	1000	111.05.21 至 111.05.22	一般	否
世新大學	口語傳播暨社群媒體學系(047072)	50	不要求	150	5	25	9	1	3	0	正取	1000	111.05.21 至 111.05.22	一般	否
世新大學	資訊傳播學系(047082)	24	不要求	72	2	10	4	1	2	1	備1	1000	111.05.21 至 111.05.22	一般	否
世新大學	數位多媒體設計學系動畫設計組(047092)	15	不要求	45	3	15	13	3	3	1	正取	1000	111.05.21 至 111.05.22	一般	否
世新大學	數位多媒體設計學系遊戲設計組(047102)	22	不要求	66	3	15	5	1	3	0	正取	1000	111.05.21 至 111.05.22	一般	否
世新大學	資訊管理學系資訊管理組(047122)	58	不要求	174	2	10	1	0	0	0	-	1000	111.05.21 至 111.05.22	一般	否
世新大學	資訊管理學系資訊科技組(047132)	29	不要求	87	2	10	1	0	0	0	-	1000	111.05.21 至 111.05.22	一般	否
世新大學	資訊管理學系智慧網路應用組(047142)	30	不要求	90	2	10	4	2	2	0	正取	1000	111.05.21 至 111.05.22	一般	否
世新大學	財務金融學系(047152)	38	不要求	114	5	25	20	3	5	1	備1	1000	111.05.21 至 111.05.22	一般	否
世新大學	行政管理學系(047162)	56	不要求	168	7	35	18	5	7	1	正取	1000	111.05.21 至 111.05.22	一般	否
世新大學	觀光學系餐旅經營管理組(047172)	24	不要求	72	2	10	6	1	2	1	備1	1000	111.05.21 至 111.05.22	一般	否
世新大學	觀光學系旅遊暨休閒事業管理組(047182)	24	不要求	72	2	10	12	1	2	1	正取	1000	111.05.21 至 111.05.22	一般	否
世新大學	觀光學系觀光規劃暨資源管理組(047192)	28	不要求	84	2	10	4	0	0	0	-	1000	111.05.21 至 111.05.22	一般	否
世新大學	經濟學系(047202)	48	不要求	144	4	20	10	1	2	0	正取	1000	111.05.21 至 111.05.22	一般	否

111 學年度大學申請入學招生
-原住民外加名額之校系
國立452校系，共1244名
私立790校系，共2047名

彙整日期:111/09/20

	校系名稱及代碼	招生名額	性別要求	預計	原住民	預計統過	原住民	原住民	正取人數	原住民	分發最地 標準	指定項目	指定項目	類別	是否要
				甄試人數	外加名額	一階人數	通過一階 人數	分發結果		備取人數		甄試費	甄試日期		參加術科 考試
世新大學	企業管理學系 (047212)	20	不要求	60	2	10	11	1	3	1	正取	1000	111.05.21 至 111.05.22	一般	否
世新大學	社會心理學系 (047222)	37	不要求	111	5	25	18	5	6	8	備7	1000	111.05.21 至 111.05.22	一般	否
世新大學	英語暨傳播應用學 系(047232)	18	不要求	54	5	25	3	1	1	0	正取	1000	111.05.21 至 111.05.22	一般	否
世新大學	中國文學系 (047242)	21	不要求	63	4	20	1	0	0	0	-	1000	111.05.21 至 111.05.22	一般	否
世新大學	日本語文學系 (047252)	48	不要求	144	2	10	8	2	2	1	備1	1000	111.05.21 至 111.05.22	一般	否
世新大學	法律學系 (047262)	56	不要求	168	6	30	18	5	6	4	備4	1000	111.05.21 至 111.05.22	一般	否
實踐大學	食品營養與保健生 技學系(臺北校區) (050012)	55	不要求	165	4	20	3	2	3	0	正取	1100	111.05.21 、 111.05.22	一般	否
實踐大學	社會工作學系(臺北 校區)(050022)	43	不要求	129	5	25	29	5	5	10	備8	1100	111.05.21 、 111.05.22	一般	否
實踐大學	家庭研究與兒童發 展學系(臺北校區) (050032)	22	不要求	66	2	10	10	2	2	2	正取	1100	111.05.21 、 111.05.22	一般	否
實踐大學	餐飲管理學系廚藝 組(臺北校區) (050042)	10	不要求	50	1	5	4	0	1	0	-	1100	111.05.21 、 111.05.22	一般	否
實踐大學	餐飲管理學系餐旅 組(臺北校區) (050052)	10	不要求	50	1	5	1	0	1	0	-	1100	111.05.21 、 111.05.22	一般	否
實踐大學	服裝設計學系(臺北 校區)(050062)	81	不要求	243	2	10	8	2	2	2	正取	1400	111.05.21	一般	否
實踐大學	媒體傳達設計學系 數位3D動畫設計組 (臺北校區)	25	不要求	75	1	5	5	1	1	0	正取	1400	111.05.21	一般	否
實踐大學	媒體傳達設計學系 創意媒體設計組(臺 北校區)(050082)	25	不要求	75	1	5	5	1	1	0	正取	1400	111.05.21	一般	否
實踐大學	工業產品設計學系 (臺北校區) (050092)	41	不要求	123	1	5	2	0	0	0	-	1400	111.05.21	一般	否
實踐大學	建築設計學系A組 (臺北校區) (050102)	14	不要求	49	1	5	3	1	1	0	正取	1400	111.05.21	一般	否
實踐大學	建築設計學系B組 (臺北校區) (050112)	8	不要求	48	1	5	1	0	0	0	-	1400	111.05.21	一般	否
實踐大學	會計學系(臺北校 區)(050122)	50	不要求	150	3	15	6	0	2	0	-	1100	111.05.20 、 111.05.21	一般	否
實踐大學	國際經營與貿易學 系(臺北校區) (050132)	48	不要求	144	3	15	4	1	3	0	正取	1100	111.05.20 、 111.05.21	一般	否
實踐大學	企業管理學系(臺北 校區)(050142)	44	不要求	132	4	20	23	1	5	0	正取	1100	111.05.20 、 111.05.21	一般	否
實踐大學	財務金融學系(臺北 校區)(050152)	56	不要求	168	4	20	4	1	2	0	正取	1100	111.05.20 、 111.05.21	一般	否
實踐大學	風險管理與保險學 系(臺北校區) (050162)	55	不要求	165	4	20	4	1	2	0	正取	1100	111.05.20 、 111.05.21	一般	否
實踐大學	應用外語學系(臺北 校區)(050172)	39	不要求	117	4	20	9	2	3	0	正取	1100	111.05.20 、 111.05.21	一般	否
實踐大學	資訊科技與管理學 系(臺北校區) (050182)	45	不要求	135	3	15	3	1	2	0	正取	1100	111.05.20 、 111.05.21	一般	否
實踐大學	國際企業英語學士 學位學程(臺北校 區)(050202)	26	不要求	78	1	5	0	0	0	0	-	1100	111.05.21 、 111.05.22	一般	否
實踐大學	智慧服務管理英語 學士學位學程(臺北 校區)(050212)	23	不要求	69	1	5	1	0	0	0	-	1100	111.05.21 、 111.05.22	一般	否
實踐大學	行銷管理學系創客 企劃組(高雄校區) (050222)	13	不要求	46	1	5	0	0	0	0	-	1000	111.05.20 至 111.05.22	一般	否
實踐大學	行銷管理學系電商 百貨管理組(高雄校 區)(050232)	11	不要求	50	1	5	3	0	0	0	-	1000	111.05.20 至 111.05.22	一般	否
實踐大學	行銷管理學系數位 行銷與市調組(高雄 校區)(050242)	12	不要求	48	1	5	2	0	0	0	-	1000	111.05.20 至 111.05.22	一般	否
實踐大學	會計暨稅務學系洗 錢防制組(高雄校 區)(050252)	8	不要求	48	1	5	0	0	0	0	-	1000	111.05.20 至 111.05.22	一般	否

111 學年度大學申請入學招生
-原住民外加名額之校系
國立452校系，共1244名
私立790校系，共2047名

彙整日期:111/09/20

	校系名稱及代碼	招生名額	性別要求	預計	原住民	預計統過	原住民	原住民		原住民	分發最地 標準	指定項目	指定項目	類別	是否要 參加術科 考試
				甄試人數	外加名額	一階人數	通過一階 人數	分發結果	正取人數	備取人數		甄試費	甄試日期		
實踐大學	會計暨稅務學系企業治理組(高雄校區)(050262)	8	不要求	48	1	5	0	1	1	0	正取	1000	111.05.20 至 111.05.22	一般	否
實踐大學	會計暨稅務學系財富管理組(高雄校區)(050272)	10	不要求	50	1	5	0	0	0	0	-	1000	111.05.20 至 111.05.22	一般	否
實踐大學	國際貿易學系商務英文組(高雄校區)(050292)	6	不要求	48	1	5	1	0	0	0	-	1000	111.05.20 至 111.05.22	一般	否
實踐大學	國際貿易學系外匯金融組(高雄校區)(050302)	7	不要求	49	1	5	0	0	0	0	-	1000	111.05.20 至 111.05.22	一般	否
實踐大學	國際貿易學系跨境會展組(高雄校區)(050312)	7	不要求	49	1	5	0	0	0	0	-	1000	111.05.20 至 111.05.22	一般	否
實踐大學	國際企業管理學系東南亞商務組(高雄校區)(050332)	9	不要求	50	1	5	2	0	0	0	-	1000	111.05.20 至 111.05.22	一般	否
實踐大學	國際企業管理學系日韓商務組(高雄校區)(050342)	9	不要求	50	1	5	1	0	0	0	-	1000	111.05.20 至 111.05.22	一般	否
實踐大學	國際企業管理學系兩岸工商管理組(高雄校區)(050352)	9	不要求	50	1	5	0	0	0	0	-	1000	111.05.20 至 111.05.22	一般	否
實踐大學	金融管理學系數位金融組(高雄校區)(050372)	9	不要求	50	1	5	1	0	0	0	-	1000	111.05.20 至 111.05.22	一般	否
實踐大學	金融管理學系金融實務組(高雄校區)(050382)	10	不要求	50	1	5	1	0	1	1	-	1000	111.05.20 至 111.05.22	一般	否
實踐大學	金融管理學系金融商品組(高雄校區)(050392)	9	不要求	50	1	5	0	0	0	0	-	1000	111.05.20 至 111.05.22	一般	否
實踐大學	資訊管理學系人工智慧商務應用組(高雄校區)(050412)	12	不要求	48	1	5	5	0	0	0	-	1000	111.05.20 至 111.05.22	一般	否
實踐大學	資訊管理學系智慧商務組(高雄校區)(050422)	12	不要求	48	1	5	0	0	0	0	-	1000	111.05.20 至 111.05.22	一般	否
實踐大學	資訊管理學系物聯網應用組(高雄校區)(050432)	12	不要求	48	1	5	0	0	0	0	-	1000	111.05.20 至 111.05.22	一般	否
實踐大學	資訊科技與通訊學系App設計組(高雄校區)(050442)	13	不要求	46	1	5	0	0	0	0	-	1000	111.05.20 至 111.05.22	一般	否
實踐大學	資訊科技與通訊學系智慧機器人組(高雄校區)(050452)	14	不要求	49	1	5	0	0	0	0	-	1000	111.05.20 至 111.05.22	一般	否
實踐大學	資訊科技與通訊學系無人機應用設計組(高雄校區)	13	不要求	46	2	10	0	0	0	0	-	1000	111.05.20 至 111.05.22	一般	否
實踐大學	資訊科技與通訊學系人工智慧應用設計組(高雄校區)	16	不要求	48	1	5	0	0	0	0	-	1000	111.05.20 至 111.05.22	一般	否
實踐大學	資訊模擬與設計學系數位3D動畫設計組(高雄校區)	6	不要求	48	1	5	0	0	1	0	-	1000	111.05.20 至 111.05.22	一般	否
實踐大學	資訊模擬與設計學系互動遊戲設計組(高雄校區)	12	不要求	48	1	5	3	0	1	0	-	1000	111.05.20 至 111.05.22	一般	否
實踐大學	資訊模擬與設計學系AR/VR體感科技組(高雄校區)	12	不要求	48	2	10	0	0	0	0	-	1000	111.05.20 至 111.05.22	一般	否
實踐大學	服飾設計與經營學系服裝與配件設計組(高雄校區)	20	不要求	60	3	15	1	0	1	0	-	1000	111.05.20 至 111.05.22	一般	否
實踐大學	服飾設計與經營學系品牌經營與行銷組(高雄校區)	12	不要求	48	2	10	2	0	0	0	-	1000	111.05.20 至 111.05.22	一般	否
實踐大學	時尚設計學系藝術創作設計組(高雄校區)(050552)	35	不要求	105	2	10	0	0	2	0	-	1000	111.05.20 至 111.05.22	一般	否
實踐大學	觀光管理學系旅館會展經營組(高雄校區)(050562)	14	不要求	49	2	10	0	0	0	0	-	1000	111.05.20 至 111.05.22	一般	否
實踐大學	觀光管理學系旅運事業經營組(高雄校區)(050572)	14	不要求	49	2	10	3	0	2	1	-	1000	111.05.20 至 111.05.22	一般	否
實踐大學	觀光管理學系自然旅遊與文創觀光規劃組(高雄校區)	11	不要求	50	1	5	3	0	0	0	-	1000	111.05.20 至 111.05.22	一般	否
實踐大學	休閒產業管理學系休閒文創規劃組(高雄校區)(050602)	8	不要求	48	1	5	2	0	0	0	-	1000	111.05.20 至 111.05.22	一般	否
實踐大學	休閒產業管理學系遊憩運動企劃組(高雄校區)(050612)	8	不要求	48	1	5	4	1	1	1	正取	1000	111.05.20 至 111.05.22	一般	否
實踐大學	休閒產業管理學系精品咖啡烘焙經營組(高雄校區)	8	不要求	48	1	5	4	0	0	0	-	1000	111.05.20 至 111.05.22	一般	否

111 學年度大學申請入學招生
-原住民外加名額之校系
國立452校系，共1244名
私立790校系，共2047名

彙整日期:111/09/20

	校系名稱及代碼	招生名額	性別要求	預計	原住民	預計統過	原住民	原住民	正取人數	原住民	分發最地 標準	指定項目	指定項目	類別	是否要
				甄試人數	外加名額	一階人數	通過一階 人數	分發結果		備取人數		甄試費	甄試日期		參加術科 考試
實踐大學	應用英語學系(高雄校區) (050632)	6	不要求	48	1	5	4	1	1	0	正取	1000	111.05.20 至 111.05.22	一般	否
實踐大學	應用英語學系英日雙語組(高雄校區) (050642)	6	不要求	48	1	5	0	0	1	0	-	1000	111.05.20 至 111.05.22	一般	否
實踐大學	應用英語學系國際商務組(高雄校區) (050652)	7	不要求	49	1	5	1	0	0	0	-	1000	111.05.20 至 111.05.22	一般	否
實踐大學	應用中文學系文創設計組(高雄校區) (050672)	8	不要求	48	1	5	2	0	0	0	-	1000	111.05.20 至 111.05.22	一般	否
實踐大學	應用中文學系劇本創作組(高雄校區) (050682)	8	不要求	48	1	5	1	1	1	0	正取	1000	111.05.20 至 111.05.22	一般	否
實踐大學	應用中文學系文化傳播組(高雄校區) (050692)	8	不要求	48	1	5	0	0	1	0	-	1000	111.05.20 至 111.05.22	一般	否
實踐大學	應用日文學系(高雄校區) (050702)	10	不要求	50	2	10	3	1	2	1	正取	1000	111.05.20 至 111.05.22	一般	否
實踐大學	應用日文學系商務組(高雄校區) (050712)	14	不要求	49	1	5	3	0	1	1	-	1000	111.05.20 至 111.05.22	一般	否
實踐大學	應用日文學系翻譯組(高雄校區) (050722)	14	不要求	49	1	5	2	1	1	1	正取	1000	111.05.20 至 111.05.22	一般	否
實踐大學	應用日文學系實習組(高雄校區) (050732)	14	不要求	49	1	5	2	1	2	1	正取	1000	111.05.20 至 111.05.22	一般	否
實踐大學	音樂學系(臺北校區) (050742)	26	不要求	390	2	10	0	0	2	2	-	100	--	音樂	是
實踐大學	資訊模擬與設計學系遊戲美術設計組(高雄校區)	24	不要求	360	2	10	0	0	1	0	-	1000	111.05.20 至 111.05.22	美術	否
實踐大學	服飾設計與經營學系藝術創作設計組(高雄校區)	43	不要求	645	3	15	0	0	0	0	-	1000	111.05.20 至 111.05.22	美術	否
實踐大學	時尚設計學系整體造型設計組(高雄校區) (050782)	25	不要求	375	3	15	0	0	1	0	-	1000	111.05.20 至 111.05.22	美術	否
實踐大學	時尚設計學系視覺影像設計組(高雄校區) (050792)	25	不要求	375	3	15	0	0	0	0	-	1000	111.05.20 至 111.05.22	美術	否
實踐大學	觀光管理學系新創旅遊與運動觀光規劃組(高雄校區)	13	不要求	195	3	15	0	0	0	0	-	1000	111.05.20 至 111.05.22	體育	否
長榮大學	企業管理學系行銷組 (051012)	11	不要求	50	2	10	4	0	1	0	-	550	111.05.19 至 111.05.22	一般	否
長榮大學	企業管理學系數位經營組 (051022)	11	不要求	50	2	10	0	0	0	0	-	550	111.05.19 至 111.05.22	一般	否
長榮大學	企業管理學系產學合作組 (051032)	10	不要求	50	1	5	0	0	1	1	-	550	111.05.19 至 111.05.22	一般	否
長榮大學	企業管理學系創新應用組 (051042)	11	不要求	50	2	10	2	0	0	0	-	550	111.05.19 至 111.05.22	一般	否
長榮大學	國際企業學系跨境行銷組 (051052)	12	不要求	48	2	10	0	0	0	0	-	550	111.05.19 至 111.05.22	一般	否
長榮大學	國際企業學系貿易物流組 (051062)	12	不要求	48	2	10	1	0	0	0	-	550	111.05.19 至 111.05.22	一般	否
長榮大學	國際企業學系商務管理組 (051072)	11	不要求	50	1	5	5	0	0	0	-	550	111.05.19 至 111.05.22	一般	否
長榮大學	會計資訊學系會計應用組 (051082)	21	不要求	63	3	15	0	0	0	0	-	550	111.05.19 至 111.05.22	一般	否
長榮大學	會計資訊學系稅務應用組 (051092)	14	不要求	49	2	10	3	1	1	0	正取	550	111.05.19 至 111.05.22	一般	否
長榮大學	航運管理學系 (051102)	62	不要求	186	9	45	13	3	8	0	正取	550	111.05.19 至 111.05.22	一般	否
長榮大學	土地管理與開發學系土地管理組 (051112)	11	不要求	50	2	10	0	0	1	0	-	550	111.05.19 至 111.05.22	一般	否
長榮大學	土地管理與開發學系開發規劃組 (051122)	11	不要求	50	1	5	0	0	1	0	-	550	111.05.19 至 111.05.22	一般	否
長榮大學	財務金融學系金融科技組 (051132)	8	不要求	48	2	10	0	0	0	0	-	550	111.05.19 至 111.05.22	一般	否
長榮大學	財務金融學系投資資訊組 (051142)	9	不要求	50	1	5	1	0	1	0	-	550	111.05.19 至 111.05.22	一般	否

111 學年度大學申請入學招生
-原住民外加名額之校系
國立452校系，共1244名
私立790校系，共2047名

彙整日期:111/09/20

	校系名稱及代碼	招生名額	性別要求	預計	原住民	預計統過	原住民	原住民		原住民	分發最地 標準	指定項目	指定項目	類別	是否要 參加術科 考試
				甄試人數	外加名額	一階人數	通過一階 人數	分發結果	正取人數	備取人數		甄試費	甄試日期		
長榮大學	財務金融學系金融理財組 (051152)	8	不要求	48	1	5	3	0	0	0	-	550	111.05.19 至 111.05.22	一般	否
長榮大學	財務金融學系產業實習組 (051162)	9	不要求	50	1	5	2	0	0	0	-	550	111.05.19 至 111.05.22	一般	否
長榮大學	觀光與餐飲管理學系觀光旅遊組 (051182)	14	不要求	49	3	15	1	0	0	0	-	550	111.05.19 至 111.05.22	一般	否
長榮大學	觀光與餐飲管理學系餐飲技術組 (051192)	13	不要求	46	2	10	2	0	2	0	-	550	111.05.19 至 111.05.22	一般	否
長榮大學	觀光與餐飲管理學系餐飲管理組 (051202)	13	不要求	46	2	10	1	0	0	0	-	550	111.05.19 至 111.05.22	一般	否
長榮大學	醫務管理學系醫療機構管理組 (051212)	7	不要求	49	1	5	2	0	1	0	-	550	111.05.19 至 111.05.22	一般	否
長榮大學	醫務管理學系長照機構管理組 (051222)	10	不要求	50	2	10	1	0	0	0	-	550	111.05.19 至 111.05.22	一般	否
長榮大學	醫務管理學系健康大數據組 (051232)	12	不要求	48	2	10	0	0	1	0	-	550	111.05.19 至 111.05.22	一般	否
長榮大學	生物科技學系生醫產業組 (051242)	9	不要求	50	1	5	2	0	0	0	-	550	111.05.19 至 111.05.22	一般	否
長榮大學	生物科技學系生物檢測組 (051252)	10	不要求	50	1	5	0	0	0	0	-	550	111.05.19 至 111.05.22	一般	否
長榮大學	生物科技學系生物醫學組 (051262)	10	不要求	50	2	10	1	0	1	0	-	550	111.05.19 至 111.05.22	一般	否
長榮大學	健康心理學系 (051282)	33	不要求	99	5	25	5	1	2	0	正取	550	111.05.19 至 111.05.22	一般	否
長榮大學	保健營養學系 (051292)	28	不要求	84	4	20	5	0	2	0	-	550	111.05.19 至 111.05.22	一般	否
長榮大學	護理學系A組 (051302)	27	不要求	81	5	25	7	2	3	0	正取	550	111.05.19 至 111.05.22	一般	否
長榮大學	護理學系B組 (051312)	10	不要求	50	2	10	3	0	2	0	-	550	111.05.19 至 111.05.22	一般	否
長榮大學	護理學系C組 (051322)	10	不要求	50	2	10	2	0	1	0	-	550	111.05.19 至 111.05.22	一般	否
長榮大學	醫藥科學產業學系醫藥產業組 (051332)	10	不要求	50	1	5	1	0	1	0	-	550	111.05.19 至 111.05.22	一般	否
長榮大學	醫藥科學產業學系藥物科技組 (051342)	11	不要求	50	1	5	0	0	0	0	-	550	111.05.19 至 111.05.22	一般	否
長榮大學	醫藥科學產業學系醫學科學組 (051352)	10	不要求	50	2	10	0	0	0	0	-	550	111.05.19 至 111.05.22	一般	否
長榮大學	醫學社會暨健康照護學士學位學程 (051362)	15	不要求	45	2	10	0	0	0	0	-	550	111.05.19 至 111.05.22	一般	否
長榮大學	蘭花產業應用學士學位學程 (051372)	7	不要求	49	1	5	0	0	0	0	-	550	111.05.19 至 111.05.22	一般	否
長榮大學	職業安全與衛生學系職業安全衛生管理組 (051382)	12	不要求	48	2	10	3	0	0	0	-	550	111.05.19 至 111.05.22	一般	否
長榮大學	職業安全與衛生學系職場健康促進管理組 (051392)	11	不要求	50	2	10	0	0	0	0	-	550	111.05.19 至 111.05.22	一般	否
長榮大學	職業安全與衛生學系職業安全組 (051402)	12	不要求	48	1	5	0	0	0	0	-	550	111.05.19 至 111.05.22	一般	否
長榮大學	職業安全與衛生學系職業衛生組 (051412)	12	不要求	48	1	5	0	0	0	0	-	550	111.05.19 至 111.05.22	一般	否
長榮大學	食品安全衛生與檢驗學士學位學程食品安全管理組 (051422)	9	不要求	50	2	10	1	0	0	0	-	550	111.05.19 至 111.05.22	一般	否
長榮大學	食品安全衛生與檢驗學士學位學程環境檢驗組 (051432)	11	不要求	50	1	5	3	0	1	0	-	550	111.05.19 至 111.05.22	一般	否
長榮大學	食品安全衛生與檢驗學士學位學程食品檢驗組 (051442)	11	不要求	50	1	5	1	0	0	0	-	550	111.05.19 至 111.05.22	一般	否
長榮大學	消防安全學士學位學程消防實務管理組 (051452)	9	不要求	50	1	5	3	0	1	1	-	550	111.05.19 至 111.05.22	一般	否
長榮大學	消防安全學士學位學程火場鑑識組 (051462)	12	不要求	48	2	10	0	0	1	0	-	550	111.05.19 至 111.05.22	一般	否

111 學年度大學申請入學招生
-原住民外加名額之校系
國立452校系，共1244名
私立790校系，共2047名

彙整日期:111/09/20

	校系名稱及代碼	招生名額	性別要求	預計	原住民	預計統過	原住民	原住民	正取人數	原住民	分發最地 標準	指定項目	指定項目	類別	是否要
				甄試人數	外加名額	一階人數	通過一階 人數	分發結果		備取人數		甄試費	甄試日期		參加術科 考試
長榮大學	消防安全學士學位 學程消防防災技術 組 (051472)	9	不要求	50	1	5	0	0	1	0	-	550	111.05.19 至 111.05.22	一般	否
長榮大學	綠能與環境資源學 系綠能產業管理組 (051482)	7	不要求	49	1	5	0	0	0	0	-	550	111.05.19 至 111.05.22	一般	否
長榮大學	綠能與環境資源學 系綠能產業實務組 (051492)	5	不要求	50	1	5	0	0	0	0	-	550	111.05.19 至 111.05.22	一般	否
長榮大學	綠能與環境資源學 系綠能環境科技組 (051502)	16	不要求	48	2	10	0	0	0	0	-	550	111.05.19 至 111.05.22	一般	否
長榮大學	無人機應用學士學 位學程 (051512)	16	不要求	48	2	10	1	0	1	0	-	550	111.05.19 至 111.05.22	一般	否
長榮大學	大眾傳播學系A組 (051532)	30	不要求	90	5	25	9	2	3	0	正取	550	111.05.19 至 111.05.22	一般	否
長榮大學	大眾傳播學系B組 (051542)	14	不要求	49	2	10	3	0	2	0	-	550	111.05.19 至 111.05.22	一般	否
長榮大學	大眾傳播學系C組 (051552)	14	不要求	49	2	10	5	0	2	1	-	550	111.05.19 至 111.05.22	一般	否
長榮大學	翻譯學系A組 (051562)	24	不要求	72	3	15	6	0	1	0	-	550	111.05.19 至 111.05.22	一般	否
長榮大學	翻譯學系B組 (051572)	12	不要求	48	2	10	0	0	0	0	-	550	111.05.19 至 111.05.22	一般	否
長榮大學	社會工作學系A組 (051582)	11	不要求	50	1	5	1	0	1	1	-	550	111.05.19 至 111.05.22	一般	否
長榮大學	社會工作學系B組 (051592)	12	不要求	48	1	5	5	0	1	2	-	550	111.05.19 至 111.05.22	一般	否
長榮大學	社會工作學系C組 (051602)	12	不要求	48	2	10	10	1	2	4	備1	550	111.05.19 至 111.05.22	一般	否
長榮大學	社會工作學系D組 (051612)	11	不要求	50	1	5	9	1	1	4	備4	550	111.05.19 至 111.05.22	一般	否
長榮大學	應用日語學系語文 翻譯組 (051632)	16	不要求	48	4	20	5	0	2	0	-	550	111.05.19 至 111.05.22	一般	否
長榮大學	應用日語學系觀光 經貿組 (051642)	23	不要求	69	4	20	2	0	1	0	-	550	111.05.19 至 111.05.22	一般	否
長榮大學	應用哲學系公共參 與組 (051652)	7	不要求	49	1	5	1	0	0	0	-	550	111.05.19 至 111.05.22	一般	否
長榮大學	應用哲學系社會關 懷組 (051662)	10	不要求	50	1	5	1	0	1	0	-	550	111.05.19 至 111.05.22	一般	否
長榮大學	東南亞文化與產業 學士學位學程產業 與商貿組	9	不要求	50	1	5	0	0	0	0	-	550	111.05.19 至 111.05.22	一般	否
長榮大學	東南亞文化與產業 學士學位學程觀光 與旅遊組	9	不要求	50	1	5	0	0	0	0	-	550	111.05.19 至 111.05.22	一般	否
長榮大學	東南亞文化與產業 學士學位學程關懷 與服務組	5	不要求	50	1	5	0	0	0	0	-	550	111.05.19 至 111.05.22	一般	否
長榮大學	資訊暨設計學院學 士班(不分系) (051702)	10	不要求	50	1	5	0	0	0	0	-	550	111.05.19 至 111.05.22	一般	否
長榮大學	資訊暨設計學院學 士班數位媒體設計 組 (051712)	28	不要求	84	3	15	1	1	1	0	正取	550	111.05.19 至 111.05.22	一般	否
長榮大學	資訊暨設計學院學 士班互動設計組 (051722)	20	不要求	60	3	15	0	0	1	0	-	550	111.05.19 至 111.05.22	一般	否
長榮大學	資訊暨設計學院學 士班資訊管理組 (051732)	23	不要求	69	3	15	0	0	1	0	-	550	111.05.19 至 111.05.22	一般	否
長榮大學	資訊暨設計學院學 士班資訊工程組 (051742)	34	不要求	102	6	30	2	0	1	0	-	550	111.05.19 至 111.05.22	一般	否
長榮大學	美術學系藝術創作 組 (051762)	15	不要求	90	2	10	0	0	0	0	-	550	111.05.19 至 111.05.22	美術	否
長榮大學	美術學系應用藝術 組 (051772)	10	不要求	70	1	5	0	0	0	0	-	550	111.05.19 至 111.05.22	美術	否
長榮大學	書畫藝術學系甲組 (051782)	14	不要求	112	1	5	0	0	0	0	-	550	111.05.19 至 111.05.22	美術	是
長榮大學	書畫藝術學系乙組 (051792)	4	不要求	40	1	5	0	0	0	0	-	550	111.05.19 至 111.05.22	美術	否

111 學年度大學申請入學招生
-原住民外加名額之校系
國立452校系，共1244名
私立790校系，共2047名

彙整日期:111/09/20

	校系名稱及代碼	招生名額	性別要求	預計	原住民	預計統過	原住民	原住民	正取人數	原住民	分發最地 標準	指定項目	指定項目	類別	是否要
				甄試人數	外加名額	一階人數	通過一階 人數	分發結果		備取人數		甄試費	甄試日期		參加術科 考試
長榮大學	台灣文化創意產業 學士學位學程 (051802)	16	不要求	88	2	10	5	0	1	0	-	550	111.05.19 至 111.05.22	美術	否
長榮大學	運動競技學系 (051812)	15	不要求	90	1	5	5	1	1	1	正取	550	111.05.19 至 111.05.22	體育	否
國立臺灣藝術大學	圖文傳播藝術學系 (056012)	14	不要求	42	1	5	1	0	1	0	-	1500	111.05.21	一般	否
國立臺灣藝術大學	廣播電視學系 (056022)	12	不要求	36	2	10	11	2	2	4	備1	1500	111.05.21	一般	否
國立臺灣藝術大學	電影學系 (056032)	13	不要求	39	2	10	11	2	2	4	備3	1500	111.05.21	一般	否
國立臺灣藝術大學	戲劇學系 (056042)	20	男10女 10	180	2	10	10	2	2	4	正取	1500	111.05.21 至 111.05.22	一般	否
國立臺灣藝術大學	音樂學系 (056052)	47	不要求	705	1	5	4	1	1	4	備4	100	--	音樂	是
國立臺灣藝術大學	中國音樂學系聲樂 組 (056072)	2	不要求	30	1	5	0	0	0	0	-	1500	111.05.20	音樂	是
國立臺灣藝術大學	中國音樂學系管樂 組 (056082)	5	不要求	50	1	5	0	0	0	0	-	1500	111.05.20	音樂	是
國立臺灣藝術大學	美術學系 (056142)	11	不要求	55	1	5	5	1	1	1	備1	1500	111.05.21	美術	是
國立臺灣藝術大學	書畫藝術學系 (056152)	14	不要求	49	1	5	2	1	1	1	備1	1500	111.05.22	美術	是
國立臺灣藝術大學	雕塑學系 (056162)	13	男7女6	39	1	5	2	0	0	0	-	1500	111.05.19	美術	是
國立臺灣藝術大學	古蹟藝術修護學系 (056172)	10	不要求	60	1	5	0	0	0	0	-	1500	111.05.21	美術	是
國立臺灣藝術大學	亞太建築空間與文 物保存學士學位學 程 (056182)	10	不要求	40	1	5	0	0	0	0	-	1500	111.05.22	美術	是
國立臺灣藝術大學	視覺傳達設計學系 (056192)	10	不要求	40	1	5	5	1	1	1	正取	1500	111.05.21	美術	是
國立臺灣藝術大學	工藝設計學系 (056202)	12	不要求	36	1	5	1	1	1	0	正取	1500	111.05.19	美術	是
國立臺灣藝術大學	多媒體動畫藝術學 系 (056212)	10	不要求	30	1	5	5	1	1	2	正取	1500	111.05.19	美術	是
國立臺灣藝術大學	舞蹈學系 (056222)	35	不要求	280	1	5	1	0	1	0	-	1500	111.05.20	體育	否
國立暨南國際大學	中國語文學系 (058012)	25	不要求	75	2	10	1	0	1	0	-	1200	111.05.20 至 111.05.21	一般	否
國立暨南國際大學	外國語文學系 (058022)	22	不要求	66	2	10	2	0	0	0	-	1200	111.05.19 至 111.05.20	一般	否
國立暨南國際大學	社會政策與社會工 作學系 (058032)	22	不要求	66	2	10	14	2	2	3	正取	1200	111.05.20 至 111.05.21	一般	否
國立暨南國際大學	歷史學系 (058052)	19	不要求	57	2	10	10	1	2	1	備1	1200	111.05.20 至 111.05.21	一般	否
國立暨南國際大學	東南亞學系 (058062)	24	不要求	72	2	10	5	1	2	2	正取	1200	111.05.19 至 111.05.20	一般	否
國立暨南國際大學	國際企業學系 (058072)	27	不要求	81	2	10	3	0	2	0	-	1200	111.05.20 至 111.05.21	一般	否
國立暨南國際大學	經濟學系 (058082)	30	不要求	90	2	10	3	0	0	0	-	1200	111.05.20 至 111.05.21	一般	否
國立暨南國際大學	資訊管理學系 (058092)	25	不要求	75	3	15	2	0	1	0	-	1200	111.05.19 至 111.05.20	一般	否
國立暨南國際大學	財務金融學系 (058102)	29	不要求	87	5	25	9	2	5	1	備1	1200	111.05.20 至 111.05.21	一般	否
國立暨南國際大學	管理學院學士班 (058132)	14	不要求	49	3	15	1	0	1	0	-	1200	111.05.21	一般	否
國立暨南國際大學	國際文教與比較教 育學系 (058142)	19	不要求	57	4	20	1	0	1	0	-	1200	111.05.20 至 111.05.21	一般	否
國立暨南國際大學	諮商心理與人力資 源發展學系諮商心 理組 (058162)	10	不要求	50	2	10	8	1	2	1	正取	1200	111.05.20	一般	否

111 學年度大學申請入學招生
-原住民外加名額之校系
國立452校系，共1244名
私立790校系，共2047名

彙整日期:111/09/20

	校系名稱及代碼	招生名額	性別要求	預計	原住民	預計統過	原住民	原住民		原住民	分發最地 標準	指定項目	指定項目	類別	是否要 參加術科 考試
				甄試人數	外加名額	一階人數	通過一階 人數	分發結果	正取人數	備取人數		甄試費	甄試日期		
國立暨南國際大學	諮商心理與人力資源發展學系終身學習與人力資源發展	8	不要求	48	2	10	3	0	2	0	-	1200	111.05.20	一般	否
國立暨南國際大學	教育學院學士班 (058182)	10	不要求	30	1	5	1	0	0	0	-	1200	111.05.21	一般	否
國立暨南國際大學	土木工程學系 (058212)	20	不要求	60	2	10	6	0	1	0	-	1200	111.05.19	一般	否
國立暨南國際大學	電機工程學系 (058222)	34	不要求	102	3	15	2	0	1	0	-	1200	111.05.20	一般	否
國立暨南國際大學	應用化學系 (058232)	24	不要求	72	2	10	1	0	0	0	-	1200	111.05.20	一般	否
國立暨南國際大學	應用材料及光電工程學系 (058242)	26	不要求	78	2	10	2	0	0	0	-	1200	111.05.20	一般	否
國立暨南國際大學	科技學院學士班 (058252)	11	不要求	50	1	5	3	0	0	0	-	1000	--	一般	否
南華大學	財務金融學系 (059012)	33	不要求	99	2	10	0	0	0	0	-	600	111.05.20 至 111.05.22	一般	否
南華大學	企業管理學系經營管理組 (059022)	16	不要求	48	1	5	0	0	0	0	-	600	111.05.20 至 111.05.22	一般	否
南華大學	企業管理學系行銷與創業組 (059032)	17	不要求	51	1	5	4	0	0	0	-	600	111.05.20 至 111.05.22	一般	否
南華大學	文化創意事業管理學系 (059042)	33	不要求	99	2	10	2	0	1	0	-	600	111.05.20 至 111.05.22	一般	否
南華大學	旅遊管理學系 (059052)	36	不要求	108	2	10	1	0	0	0	-	600	111.05.20 至 111.05.22	一般	否
南華大學	生死學系社會工作組 (059072)	38	不要求	114	2	10	6	1	2	2	正取	600	111.05.20 至 111.05.22	一般	否
南華大學	生死學系殯葬服務組 (059082)	40	不要求	120	4	20	4	4	4	0	正取	600	111.05.20 至 111.05.22	一般	否
南華大學	生死學系諮商組 (059092)	29	不要求	87	2	10	4	0	2	0	-	600	111.05.20 至 111.05.22	一般	否
南華大學	幼兒教育學系 (059102)	36	不要求	108	3	15	5	0	2	0	-	600	111.05.20 至 111.05.22	一般	否
南華大學	文學系 (059112)	35	不要求	105	2	10	0	0	0	0	-	600	111.05.20 至 111.05.22	一般	否
南華大學	外國語文學系 (059122)	37	不要求	111	2	10	4	0	0	0	-	600	111.05.20 至 111.05.22	一般	否
南華大學	應用社會學系社會學組 (059132)	18	不要求	54	1	5	0	0	0	0	-	600	111.05.20 至 111.05.22	一般	否
南華大學	應用社會學系社會工作組 (059142)	29	不要求	87	2	10	10	0	2	2	-	600	111.05.20 至 111.05.22	一般	否
南華大學	傳播學系廣告公關新聞組 (059152)	11	不要求	50	1	5	2	0	1	0	-	600	111.05.20 至 111.05.22	一般	否
南華大學	傳播學系數位影音製作組 (059162)	11	不要求	50	1	5	4	0	1	0	-	600	111.05.20 至 111.05.22	一般	否
南華大學	傳播學系影劇表演藝術組 (059172)	11	不要求	50	1	5	3	0	0	0	-	600	111.05.20 至 111.05.22	一般	否
南華大學	國際事務與企業學系 (059182)	10	不要求	50	1	5	0	1	1	0	正取	600	111.05.20 至 111.05.22	一般	否
南華大學	國際事務與企業學系公共事務與管理組 (059202)	10	不要求	50	1	5	1	0	0	0	-	600	111.05.20 至 111.05.22	一般	否
南華大學	視覺藝術與設計學系繪畫文創組 (059212)	6	不要求	48	1	5	1	0	0	0	-	600	111.05.20 至 111.05.22	一般	否
南華大學	視覺藝術與設計學系數位設計組 (059222)	6	不要求	48	1	5	1	0	0	0	-	600	111.05.20 至 111.05.22	一般	否
南華大學	民族音樂學系展演創作組 (059232)	3	不要求	50	1	5	1	0	0	0	-	600	111.05.20 至 111.05.22	一般	否
南華大學	民族音樂學系藝術管理組 (059242)	3	不要求	50	1	5	0	0	0	0	-	600	111.05.20 至 111.05.22	一般	否
南華大學	建築與景觀學系社會組 (059252)	15	不要求	45	1	5	2	0	1	0	-	600	111.05.20 至 111.05.22	一般	否

111 學年度大學申請入學招生
-原住民外加名額之校系
國立452校系，共1244名
私立790校系，共2047名

彙整日期:111/09/20

	校系名稱及代碼	招生名額	性別要求	預計	原住民	預計統過 一階人數	原住民	原住民	正取人數	原住民	分發最地 標準	指定項目	指定項目	類別	是否要
				甄試人數	外加名額		通過一階 人數	分發結果		備取人數		甄試費	甄試日期		參加術科 考試
南華大學	建築與景觀學系自然組 (059262)	15	不要求	45	1	5	0	0	0	0	-	600	111.05.20 至 111.05.22	一般	否
南華大學	產品與室內設計學系 (059272)	5	不要求	50	2	10	0	1	1	0	正取	600	111.05.20 至 111.05.22	一般	否
南華大學	資訊工程學系社會組 (059292)	15	不要求	45	1	5	1	1	1	0	正取	600	111.05.20 至 111.05.22	一般	否
南華大學	資訊工程學系自然組 (059302)	15	不要求	45	1	5	1	0	0	0	-	600	111.05.20 至 111.05.22	一般	否
南華大學	資訊工程學系人工智慧組 (059312)	20	不要求	60	2	10	0	0	0	0	-	600	111.05.20 至 111.05.22	一般	否
南華大學	資訊工程學系生醫資電組 (059322)	10	不要求	50	1	5	1	0	0	0	-	600	111.05.20 至 111.05.22	一般	否
南華大學	自然生物科技學系 (059332)	21	不要求	63	1	5	1	0	0	0	-	600	111.05.20 至 111.05.22	一般	否
南華大學	自然生物科技學系生技療癒組 (059342)	5	不要求	50	1	5	0	0	0	0	-	600	111.05.20 至 111.05.22	一般	否
南華大學	自然生物科技學系產品研發組 (059352)	8	不要求	48	1	5	0	0	0	0	-	600	111.05.20 至 111.05.22	一般	否
南華大學	資訊管理學系 (059362)	26	不要求	78	2	10	0	0	0	0	-	600	111.05.20 至 111.05.22	一般	否
國立臺灣體育運動大學	體育學系(一般組) (060012)	29	不要求	87	4	20	20	4	5	2	備1	1000	111.05.28 至 111.05.29	一般	否
國立臺灣體育運動大學	休閒運動學系(一般組) (060022)	9	不要求	27	1	5	5	0	2	0	-	1000	111.05.28	一般	否
國立臺灣體育運動大學	運動事業管理學系 (060032)	15	不要求	45	2	10	3	1	1	0	正取	1000	111.05.28	一般	否
國立臺灣體育運動大學	運動健康科學學系 (060042)	30	不要求	90	2	10	9	1	2	2	備1	1000	111.05.28 至 111.05.29	一般	否
國立臺灣體育運動大學	運動資訊與傳播學系 (060052)	16	不要求	48	2	10	4	2	2	0	正取	1000	111.05.28	一般	否
國立臺南藝術大學	藝術史學系 (063012)	15	不要求	45	3	15	7	0	1	0	-	1400	111.05.20	一般	否
國立臺南藝術大學	應用音樂學系 (063022)	27	不要求	162	3	15	7	3	3	1	正取	1400	111.05.20 至 111.05.21	音樂	否
國立臺南藝術大學	材質創作與設計系 (063032)	21	不要求	126	2	10	5	0	1	0	-	1400	111.05.21	美術	是
玄奘大學	社會工作學系 (065012)	27	不要求	81	2	10	0	0	1	0	-	500	111.05.20 至 111.05.21	一般	否
玄奘大學	應用心理學系 (065022)	46	不要求	138	2	10	2	0	1	0	-	500	111.05.20 至 111.05.21	一般	否
玄奘大學	法律學系 (065032)	38	不要求	114	1	5	2	1	1	1	備1	500	111.05.20 至 111.05.21	一般	否
玄奘大學	宗教與文化學系 (065042)	3	不要求	15	1	5	0	0	0	0	-	500	111.05.20 至 111.05.21	一般	否
玄奘大學	大眾傳播學系 (065052)	25	不要求	75	2	10	0	0	0	0	-	500	111.05.20 至 111.05.21	一般	否
玄奘大學	影劇藝術學系 (065062)	15	不要求	45	2	10	3	0	0	0	-	500	111.05.20 至 111.05.21	一般	否
玄奘大學	應用日語學系 (065072)	14	不要求	49	1	5	2	0	1	0	-	500	111.05.20 至 111.05.21	一般	否
玄奘大學	餐旅管理學系 (065082)	11	不要求	50	1	5	0	0	0	0	-	500	111.05.20 至 111.05.21	一般	否
玄奘大學	視覺傳達設計學系 (065092)	15	不要求	75	1	5	0	0	0	0	-	500	111.05.20 至 111.05.21	美術	否
玄奘大學	藝術與創意設計學系 (065102)	18	不要求	90	1	5	0	0	0	0	-	500	111.05.20 至 111.05.21	美術	否
玄奘大學	時尚設計學系 (065112)	13	不要求	65	1	5	0	0	0	0	-	500	111.05.20 至 111.05.21	美術	否
真理大學	人文與資訊學系一般組 (079012)	7	不要求	49	1	5	0	0	0	0	-	680	111.05.21 至 111.05.22	一般	否

111 學年度大學申請入學招生
-原住民外加名額之校系
國立452校系，共1244名
私立790校系，共2047名

彙整日期:111/09/20

	校系名稱及代碼	招生名額	性別要求	預計	原住民	預計統過	原住民	原住民		原住民	分發最地 標準	指定項目	指定項目	類別	是否要 參加術科 考試
				甄試人數	外加名額	一階人數	通過一階 人數	分發結果	正取人數	備取人數		甄試費	甄試日期		
真理大學	人文與資訊學系數位應用組 (079032)	7	不要求	49	1	5	3	0	0	0	-	680	111.05.21 至 111.05.22	一般	否
真理大學	宗教文化與資訊管理學系 (079042)	7	不要求	49	2	10	0	0	0	0	-	680	111.05.21 至 111.05.22	一般	否
真理大學	英美語文學系 (079072)	35	不要求	105	4	20	2	0	0	0	-	680	111.05.21 至 111.05.22	一般	否
真理大學	應用日語學系 (079082)	39	不要求	117	4	20	2	0	0	0	-	680	111.05.21 至 111.05.22	一般	否
真理大學	台灣文學系一般組 (079092)	11	不要求	50	1	5	0	0	0	0	-	680	111.05.21 至 111.05.22	一般	否
真理大學	台灣文學系語文傳播組 (079102)	10	不要求	50	1	5	0	0	0	0	-	680	111.05.21 至 111.05.22	一般	否
真理大學	統計資訊與精算學系一般組 (079112)	12	不要求	48	1	5	0	0	1	0	-	480	--	一般	否
真理大學	統計資訊與精算學系商業應用組 (079122)	12	不要求	48	1	5	1	0	0	0	-	680	111.05.21 至 111.05.22	一般	否
真理大學	資訊工程學系科技應用組 (079142)	9	不要求	50	1	5	0	0	0	0	-	680	111.05.21 至 111.05.22	一般	否
真理大學	資訊工程學系人工智慧應用組 (079152)	9	不要求	50	1	5	1	0	1	0	-	680	111.05.21 至 111.05.22	一般	否
真理大學	資訊工程學系多媒體與遊戲設計組 (079162)	9	不要求	50	1	5	0	0	0	0	-	680	111.05.21 至 111.05.22	一般	否
真理大學	資訊工程學系大數據應用組 (079172)	9	不要求	50	1	5	8	0	0	0	-	680	111.05.21 至 111.05.22	一般	否
真理大學	法律學系 (079182)	45	不要求	135	4	20	2	0	0	0	-	680	111.05.21 至 111.05.22	一般	否
真理大學	會計資訊學系 (079192)	39	不要求	117	4	20	0	0	0	0	-	680	111.05.21 至 111.05.22	一般	否
真理大學	財務金融學系 (079202)	36	不要求	108	4	20	2	0	0	0	-	680	111.05.21 至 111.05.22	一般	否
真理大學	國際企業與貿易學系 (079212)	39	不要求	117	4	20	0	0	1	0	-	680	111.05.21 至 111.05.22	一般	否
真理大學	理財與稅務規劃學系 (079232)	25	不要求	75	2	10	3	0	1	0	-	680	111.05.21 至 111.05.22	一般	否
真理大學	經濟學系 (079242)	39	不要求	117	4	20	0	0	0	0	-	680	111.05.21 至 111.05.22	一般	否
真理大學	工業管理與經營資訊學系 (079252)	39	不要求	117	4	20	2	0	0	0	-	680	111.05.21 至 111.05.22	一般	否
真理大學	企業管理學系 (079262)	37	不要求	111	4	20	0	0	0	0	-	680	111.05.21 至 111.05.22	一般	否
真理大學	資訊管理學系資管應用組 (079272)	17	不要求	51	2	10	0	0	0	0	-	680	111.05.21 至 111.05.22	一般	否
真理大學	資訊管理學系電商行銷組 (079282)	14	不要求	49	1	5	0	0	1	2	-	680	111.05.21 至 111.05.22	一般	否
真理大學	資訊管理學系智慧商務組 (079292)	10	不要求	35	1	5	1	0	0	0	-	680	111.05.21 至 111.05.22	一般	否
真理大學	運動管理學系 (079302)	40	不要求	120	4	20	7	0	2	0	-	680	111.05.21 至 111.05.22	一般	否
真理大學	運動資訊傳播學系 (079312)	38	不要求	114	4	20	1	1	2	0	正取	680	111.05.21 至 111.05.22	一般	否
真理大學	觀光事業學系旅運管理組 (079322)	8	不要求	48	1	5	0	0	0	0	-	680	111.05.21 至 111.05.22	一般	否
真理大學	觀光事業學系餐旅管理組 (079332)	8	不要求	48	1	5	2	1	1	0	正取	680	111.05.21 至 111.05.22	一般	否
真理大學	觀光事業學系休閒遊憩組 (079342)	8	不要求	48	1	5	2	0	1	0	-	680	111.05.21 至 111.05.22	一般	否
真理大學	觀光事業學系觀光外語組 (079352)	7	不要求	49	1	5	0	0	0	0	-	680	111.05.21 至 111.05.22	一般	否
真理大學	觀光數位知識學系資訊應用組 (079362)	10	不要求	50	1	5	2	0	0	0	-	680	111.05.21 至 111.05.22	一般	否

111 學年度大學申請入學招生
-原住民外加名額之校系
國立452校系，共1244名
私立790校系，共2047名

彙整日期:111/09/20

	校系名稱及代碼	招生名額	性別要求	預計	原住民	預計統過	原住民	原住民		原住民	分發最地 標準	指定項目	指定項目	類別	是否要
				甄試人數	外加名額	一階人數	通過一階 人數	分發結果	正取人數	備取人數		甄試費	甄試日期		參加術科 考試
真理大學	觀光數位知識學系 觀光旅遊組 (079372)	10	不要求	50	1	5	2	0	0	0	-	680	111.05.21 至 111.05.22	一般	否
真理大學	觀光數位知識學系 旅館餐飲組 (079382)	10	不要求	50	1	5	3	0	1	0	-	680	111.05.21 至 111.05.22	一般	否
真理大學	觀光數位知識學系 旅遊運輸組 (079392)	10	不要求	50	1	5	0	0	0	0	-	680	111.05.21 至 111.05.22	一般	否
真理大學	航空事業學系 (079402)	25	不要求	75	2	10	5	1	1	0	正取	680	111.05.21 至 111.05.22	一般	否
真理大學	音樂應用學系-行政 管理組 (079412)	8	不要求	80	1	5	0	0	1	0	-	480	111.05.21 至 111.05.22	音樂	否
真理大學	音樂應用學系-演奏 教學A組 (079422)	12	不要求	180	1	5	0	0	1	1	-	0	--	音樂	是
真理大學	音樂應用學系-演奏 教學B組 (079432)	10	不要求	100	1	5	1	0	0	0	-	480	111.05.21	音樂	否
國立臺北大學	法律學系法學組 (099012)	27	不要求	68	1	5	4	1	1	2	正取	1200	111.05.27	一般	否
國立臺北大學	法律學系司法組 (099022)	27	不要求	68	1	5	5	1	1	1	正取	1200	111.05.27	一般	否
國立臺北大學	法律學系財經法組 (099032)	27	不要求	68	1	5	6	0	1	3	-	1200	111.05.27	一般	否
國立臺北大學	企業管理學系 (099042)	58	不要求	174	2	10	10	2	2	2	備1	1200	111.05.22 至 111.05.23	一般	否
國立臺北大學	金融與合作經營學 系 (099062)	30	不要求	90	3	15	15	3	3	8	正取	1200	111.05.24	一般	否
國立臺北大學	休閒運動管理學系 (099102)	27	不要求	81	1	5	5	1	1	3	正取	1200	111.05.24	一般	否
國立臺北大學	公共行政暨政策學 系 (099122)	60	不要求	180	1	5	6	0	1	3	-	1150	111.05.27	一般	否
國立臺北大學	財政學系 (099142)	30	不要求	90	2	10	10	2	2	1	正取	1000	111.05.27	一般	否
國立臺北大學	不動產與城鄉環境 學系甲組 (099162)	32	不要求	80	2	10	3	1	1	0	正取	1200	111.05.28	一般	否
國立臺北大學	不動產與城鄉環境 學系乙組 (099172)	32	不要求	80	1	5	5	1	1	1	備1	1200	111.05.28	一般	否
國立臺北大學	經濟學系 (099192)	60	不要求	180	1	5	5	1	1	3	備3	1200	111.05.27	一般	否
國立臺北大學	社會工作學系 (099222)	21	不要求	63	4	20	20	2	4	6	備3	1200	111.05.28	一般	否
國立臺北大學	中國文學系 (099252)	18	不要求	54	2	10	4	1	2	0	正取	1200	111.05.28	一般	否
國立臺北大學	歷史學系 (099292)	15	不要求	45	2	10	9	0	2	2	-	1200	111.05.28	一般	否
國立臺北大學	電機工程學系 (099352)	24	不要求	72	2	10	6	2	2	4	正取	800	--	一般	否
國立嘉義大學	教育學系 (100012)	15	不要求	45	1	5	5	1	1	4	備4	1000	111.05.23	一般	否
國立嘉義大學	輔導與諮商學系 (100022)	22	不要求	66	2	10	10	0	2	2	-	1000	111.05.23	一般	否
國立嘉義大學	幼兒教育學系 (100042)	26	不要求	78	2	10	8	0	2	2	-	1000	111.05.23	一般	否
國立嘉義大學	數位學習設計與管 理學系 (100052)	20	不要求	60	2	10	4	0	0	0	-	1000	111.05.23	一般	否
國立嘉義大學	中國文學系 (100062)	22	不要求	66	2	10	7	2	2	4	備4	600	--	一般	否
國立嘉義大學	企業管理學系 (100102)	22	不要求	66	2	10	4	1	2	0	正取	600	--	一般	否
國立嘉義大學	應用經濟學系 (100112)	21	不要求	63	1	5	3	0	1	2	-	600	--	一般	否
國立嘉義大學	科技管理學系 (100122)	20	不要求	60	2	10	1	0	1	0	-	600	--	一般	否

111 學年度大學申請入學招生
-原住民外加名額之校系
國立452校系，共1244名
私立790校系，共2047名

彙整日期:111/09/20

	校系名稱及代碼	招生名額	性別要求	預計	原住民	預計統過 一階人數	原住民	原住民	正取人數	原住民	分發最地 標準	指定項目	指定項目	類別	是否要
				甄試人數	外加名額		通過一階 人數	分發結果		備取人數		甄試費	甄試日期		參加術科 考試
國立嘉義大學	資訊管理學系 (100132)	22	不要求	66	1	5	2	0	0	0	-	1000	111.05.23	一般	否
國立嘉義大學	行銷與觀光管理學系 (100142)	20	不要求	60	1	5	2	1	1	2	備2	600	--	一般	否
國立嘉義大學	財務金融學系 (100152)	22	不要求	66	2	10	10	2	2	4	備1	600	--	一般	否
國立嘉義大學	農藝學系 (100162)	20	不要求	60	1	5	1	0	1	0	-	600	--	一般	否
國立嘉義大學	國藝學系 (100172)	20	不要求	60	2	10	1	0	2	0	-	600	--	一般	否
國立嘉義大學	森林暨自然資源學系 (100182)	20	不要求	60	2	10	10	1	2	3	正取	1000	111.05.23	一般	否
國立嘉義大學	木質材料與設計學系 (100192)	18	不要求	54	2	10	6	1	2	2	正取	600	--	一般	否
國立嘉義大學	動物科學系 (100202)	20	不要求	60	2	10	3	1	2	0	正取	1000	111.05.23	一般	否
國立嘉義大學	景觀學系 (100222)	20	不要求	60	2	10	2	1	1	0	正取	1000	111.05.23	一般	否
國立嘉義大學	植物醫學系 (100232)	17	不要求	51	2	10	0	0	0	0	-	1000	111.05.23	一般	否
國立嘉義大學	電子物理學系 (100242)	23	不要求	69	1	5	0	0	0	0	-	600	--	一般	否
國立嘉義大學	應用數學系 (100262)	22	不要求	66	1	5	1	0	1	0	-	1000	111.05.23	一般	否
國立嘉義大學	生物機電工程學系 (100292)	23	不要求	69	1	5	2	0	1	0	-	600	--	一般	否
國立嘉義大學	土木與水資源工程學系 (100302)	22	不要求	66	1	5	2	0	1	1	-	600	--	一般	否
國立嘉義大學	電機工程學系 (100312)	22	不要求	66	1	5	1	0	0	0	-	1000	111.05.23	一般	否
國立嘉義大學	機械與能源工程學系 (100322)	21	不要求	63	1	5	0	0	0	0	-	1000	111.05.23	一般	否
國立嘉義大學	食品科學系 (100332)	18	不要求	54	2	10	0	0	1	0	-	1000	111.05.23	一般	否
國立嘉義大學	生物資源學系 (100352)	22	不要求	66	2	10	0	0	0	0	-	1000	111.05.23	一般	否
國立嘉義大學	生化科技學系 (100362)	20	不要求	60	2	10	4	0	2	2	-	600	--	一般	否
國立嘉義大學	微生物免疫與生物藥學系 (100372)	21	不要求	63	3	15	2	1	2	0	正取	600	--	一般	否
國立嘉義大學	獸醫學系 (100382)	22	不要求	66	2	10	9	2	2	7	正取	600	--	一般	否
國立嘉義大學	音樂學系 (100392)	30	不要求	450	2	10	0	1	2	3	備3	0	--	音樂	是
國立嘉義大學	視覺藝術學系 (100402)	20	不要求	60	1	5	1	0	0	0	-	1000	111.05.23	美術	是
國立嘉義大學	體育與健康休閒學系 (100422)	22	不要求	66	2	10	8	2	2	0	正取	1000	111.05.23	體育	否
國立高雄大學	西洋語文學系 (101012)	19	不要求	57	2	10	1	0	0	0	-	1200	111.05.20 至 111.05.21	一般	否
國立高雄大學	運動健康與休閒學系 (101022)	27	不要求	81	2	10	6	1	1	0	正取	1200	111.05.20 、 111.05.21	一般	否
國立高雄大學	東亞語文學系日語組 (101032)	7	不要求	28	1	5	4	0	1	0	-	1200	111.05.21	一般	否
國立高雄大學	東亞語文學系韓語組 (101042)	7	不要求	28	1	5	3	1	1	2	正取	1200	111.05.21	一般	否
國立高雄大學	東亞語文學系越語組 (101052)	7	不要求	28	1	5	2	1	1	1	備1	1200	111.05.21	一般	否
國立高雄大學	政治法律學系 (101072)	22	不要求	66	1	5	8	1	1	6	正取	1200	111.05.21 至 111.05.22	一般	否

111 學年度大學申請入學招生
-原住民外加名額之校系
國立452校系，共1244名
私立790校系，共2047名

彙整日期:111/09/20

	校系名稱及代碼	招生名額	性別要求	預計	原住民	預計統過	原住民	原住民	正取人數	原住民	分發最地 標準	指定項目	指定項目	類別	是否要 參加術科 考試
				甄試人數	外加名額	一階人數	通過一階 人數	分發結果		備取人數		甄試費	甄試日期		
國立高雄大學	財經法律學系 (101082)	20	不要求	60	3	15	15	3	3	5	備4	1200	111.05.20 至 111.05.21	一般	否
國立高雄大學	應用經濟學系 (101092)	26	不要求	78	1	5	2	1	1	1	備1	1200	111.05.21 、 111.05.22	一般	否
國立高雄大學	亞太工商管理學系 企業管理組 (101102)	11	不要求	50	1	5	2	0	1	0	-	1200	111.05.21	一般	否
國立高雄大學	亞太工商管理學系 工業管理組 (101112)	11	不要求	50	1	5	0	0	0	0	-	1200	111.05.21	一般	否
國立高雄大學	金融管理學系 (101132)	19	不要求	57	5	25	15	5	5	5	備5	1200	111.05.20 、 111.05.21	一般	否
國立高雄大學	應用物理學系 (101162)	23	不要求	69	3	15	1	0	0	0	-	1200	111.05.21	一般	否
國立高雄大學	生命科學系 (101172)	23	不要求	69	1	5	5	0	1	0	-	1200	111.05.20 至 111.05.21	一般	否
國立高雄大學	電機工程學系 (101182)	43	不要求	129	5	25	6	0	3	0	-	1200	111.05.25	一般	否
國立高雄大學	土木與環境工程學 系土木工程組 (101192)	14	不要求	42	1	5	3	0	1	1	-	1200	111.05.20	一般	否
國立高雄大學	化學工程及材料工 程學系 (101212)	21	不要求	63	4	20	0	0	0	0	-	1200	111.05.20	一般	否
國立高雄大學	建築學系 (101232)	17	不要求	51	1	5	3	1	1	1	正取	1200	111.05.20	一般	否
國立高雄大學	工藝與創意設計學 系 (101332)	25	不要求	100	3	15	9	3	3	1	正取	1200	111.05.21 至 111.05.22	美術	否
慈濟大學	醫學檢驗生物技術 學系 (108022)	28	不要求	84	1	5	3	0	1	0	-	1000	111.05.21 至 111.05.22	一般	否
慈濟大學	公共衛生學系 (108032)	23	不要求	69	2	10	1	1	1	0	正取	1000	111.05.21	一般	否
慈濟大學	護理學系 (108042)	31	不要求	93	2	10	10	0	2	3	-	1000	111.05.21	一般	否
慈濟大學	醫學資訊學系 (108052)	26	不要求	78	3	15	2	1	3	0	正取	800	--	一般	否
慈濟大學	物理治療學系 (108062)	22	不要求	66	2	10	6	0	2	0	-	1000	111.05.21	一般	否
慈濟大學	生命科學系 (108072)	21	不要求	63	2	10	1	0	1	0	-	1000	111.05.21	一般	否
慈濟大學	分子生物暨人類遺 傳學系 (108082)	22	不要求	66	1	5	1	0	0	0	-	1000	111.05.21	一般	否
慈濟大學	傳播學系 (108092)	24	不要求	72	2	10	1	0	1	0	-	1000	111.05.20	一般	否
慈濟大學	兒童發展與家庭教 育學系 (108102)	18	不要求	54	2	10	5	1	1	0	正取	1000	111.05.21 至 111.05.22	一般	否
慈濟大學	社會工作學系 (108112)	24	不要求	72	2	10	11	0	2	1	-	1000	111.05.21	一般	否
慈濟大學	人類發展與心理學 系 (108122)	19	不要求	57	4	20	9	3	4	0	正取	1000	111.05.20	一般	否
慈濟大學	東方語文學系中文 組 (108132)	12	不要求	36	3	15	4	0	1	0	-	1000	111.05.21	一般	否
慈濟大學	東方語文學系日文 組 (108142)	17	不要求	51	4	20	3	2	2	0	正取	1000	111.05.21	一般	否
慈濟大學	英美語文學系 (108152)	15	不要求	45	2	10	0	0	0	0	-	800	--	一般	否
慈濟大學	國際服務產業管理 學士學位學程 (108162)	15	不要求	45	1	5	0	1	1	0	正取	1000	111.05.20 至 111.05.21	一般	否
臺北醫學大學	藥學系藥學組 (109042)	67	不要求	201	3	15	17	3	3	3	備2	1200	111.05.21 至 111.05.22	一般	否
臺北醫學大學	醫學檢驗暨生物技 術學系 (109072)	35	不要求	105	1	5	5	0	1	3	-	1200	111.05.20 至 111.05.21	一般	否
臺北醫學大學	公共衛生學系 (109102)	26	不要求	78	1	5	2	1	1	1	備1	1200	111.05.20 至 111.05.21	一般	否

111 學年度大學申請入學招生
-原住民外加名額之校系
國立452校系，共1244名
私立790校系，共2047名

彙整日期:111/09/20

	校系名稱及代碼	招生名額	性別要求	預計	原住民	預計統過	原住民	原住民		原住民	分發最地 標準	指定項目	指定項目	類別	是否要 參加術科 考試
				甄試人數	外加名額	一階人數	通過一階 人數	分發結果	正取人數	備取人數		甄試費	甄試日期		
臺北醫學大學	醫務管理學系 (109112)	33	不要求	99	2	10	2	1	2	0	正取	1200	111.05.23	一般	否
臺北醫學大學	高齡健康暨長期照 護學系 (109132)	28	不要求	84	5	25	1	0	0	0	-	1200	111.05.27 至 111.05.28	一般	否
臺北醫學大學	口腔衛生學系 (109152)	22	不要求	66	2	10	1	0	1	0	-	1200	111.05.27 至 111.05.28	一般	否
臺北醫學大學	生物醫學工程學系 (109162)	20	不要求	60	1	10	1	0	1	0	-	1200	111.05.23	一般	否
臺北醫學大學	食品安全學系 (109172)	22	不要求	66	2	10	0	0	0	0	-	1200	111.05.20	一般	否
開南大學	企業與創業管理學 系 (110012)	23	不要求	69	4	20	0	0			-	500	111.05.20 至 111.05.21	一般	否
開南大學	國際企業學系 (110032)	26	不要求	78	4	20	1	0			-	500	111.05.20 至 111.05.21	一般	否
開南大學	國際物流與運輸管 理學系 (110052)	30	不要求	90	4	20	1	0			-	500	111.05.20 至 111.05.21	一般	否
開南大學	空運管理學系 (110062)	46	不要求	138	7	35	4	2			正取	500	111.05.20 至 111.05.21	一般	否
開南大學	觀光與餐飲旅館學 系 (110072)	44	不要求	132	7	35	2	0			-	500	111.05.20 至 111.05.21	一般	否
開南大學	休閒事業管理學系 (110082)	20	不要求	60	3	15	9	0			-	500	111.05.20 至 111.05.21	一般	否
開南大學	資訊管理學系 (110092)	30	不要求	90	4	20	1	0			-	500	111.05.20 至 111.05.21	一般	否
開南大學	資訊傳播學系 (110102)	29	不要求	87	4	20	3	0			-	500	111.05.20 至 111.05.21	一般	否
開南大學	電影與創意媒體學 系 (110112)	39	不要求	117	6	30	8	1			正取	500	111.05.20 至 111.05.21	一般	否
開南大學	法律學系 (110122)	58	不要求	174	10	50	10	1			正取	500	111.05.20 至 111.05.21	一般	否
開南大學	應用日語學系 (110132)	61	不要求	183	10	50	2	0			-	500	111.05.20 至 111.05.21	一般	否
開南大學	應用英語學系 (110142)	27	不要求	81	4	20	1	0			-	500	111.05.20 至 111.05.21	一般	否
開南大學	保健營養學系 (110152)	28	不要求	84	4	20	5	0			-	500	111.05.20 至 111.05.21	一般	否
開南大學	健康產業管理學系 (110162)	28	不要求	84	5	25	2	0			-	500	111.05.20 至 111.05.21	一般	否
台灣首府大學	餐旅管理學系 (111012)	5	不要求	15	2	10	2	0			-	200	--	一般	否
台灣首府大學	烘焙管理學系 (111022)	10	不要求	30	2	10	0	0			-	200	--	一般	否
台灣首府大學	幼兒教育學系(師 資培育學系) (111032)	8	不要求	24	2	10	6	0			-	200	--	一般	否
中信金融管理學院	財務金融學系 (113012)	20	不要求	60	1	5	0	0	0	0	-	0	--	一般	否
中信金融管理學院	財經法律學系 (113022)	22	不要求	66	1	5	0	0	0	0	-	0	--	一般	否
中信金融管理學院	企業管理學系 (113032)	27	不要求	81	1	5	1	0	0	0	-	0	--	一般	否
中信金融管理學院	金融管理學院學士 班 (113042)	25	不要求	75	1	5	0	0	0	0	-	0	--	一般	否
中信金融管理學院	人工智慧學系 (113052)	18	不要求	54	1	5	0	0	0	0	-	0	--	一般	否
佛光大學	文化資產與創意學 系(A組) (130012)	12	不要求	48	2	10	0	0	0	0	-	1000	111.05.27 至 111.05.28	一般	否
佛光大學	文化資產與創意學 系(B組) (130022)	15	不要求	45	2	10	0	0	0	0	-	1000	111.05.27 至 111.05.28	一般	否
佛光大學	傳播學系(數位媒體 組) (130032)	22	不要求	66	2	10	0	0	0	0	-	1000	111.05.27 至 111.05.28	一般	否

111 學年度大學申請入學招生
-原住民外加名額之校系
國立452校系，共1244名
私立790校系，共2047名

彙整日期:111/09/20

	校系名稱及代碼	招生名額	性別要求	預計	原住民	預計統過	原住民	原住民	正取人數	原住民	分發最地 標準	指定項目	指定項目	類別	是否要 參加術科 考試
				甄試人數	外加名額	一階人數	通過一階 人數	分發結果		備取人數		甄試費	甄試日期		
佛光大學	傳播學系(廣告公關組) (130042)	21	不要求	63	2	10	1	0	0	0	-	1000	111.05.27 至 111.05.28	一般	否
佛光大學	傳播學系(流行音樂傳播組) (130052)	22	不要求	66	5	25	2	0	1	0	-	1000	111.05.27 至 111.05.28	一般	否
佛光大學	資訊應用學系(資訊系統與智慧應用組) (130062)	16	不要求	48	2	10	0	0	0	0	-	1000	111.05.27 至 111.05.28	一般	否
佛光大學	資訊應用學系(動畫與數位內容組) (130072)	18	不要求	54	3	15	1	1	2	0	正取	1000	111.05.27 至 111.05.28	一般	否
佛光大學	資訊應用學系(數位遊戲開發組) (130082)	18	不要求	54	2	10	0	0	0	0	-	1000	111.05.27 至 111.05.28	一般	否
佛光大學	中國文學與應用學系 (130092)	27	不要求	81	4	20	0	0	0	0	-	1000	111.05.27 至 111.05.28	一般	否
佛光大學	歷史學系(A組) (130102)	16	不要求	48	2	10	1	0	0	0	-	1000	111.05.27 至 111.05.28	一般	否
佛光大學	歷史學系(B組) (130112)	11	不要求	50	2	10	2	1	1	0	正取	1000	111.05.27 至 111.05.28	一般	否
佛光大學	外國語文學系 (130122)	39	不要求	117	6	30	0	0	0	0	-	1000	111.05.27 至 111.05.28	一般	否
佛光大學	社會學暨社會工作學系 (130132)	41	不要求	123	5	25	8	0	3	0	-	1000	111.05.27 至 111.05.28	一般	否
佛光大學	心理學系 (130142)	36	不要求	108	5	25	4	1	2	0	正取	600	111.05.27 至 111.05.28	一般	否
佛光大學	公共事務學系(國際與兩岸事務組) (130152)	23	不要求	69	2	10	2	0	0	0	-	1000	111.05.27 至 111.05.28	一般	否
佛光大學	公共事務學系(行政管理組) (130162)	24	不要求	72	2	20	3	0	1	0	-	1000	111.05.27 至 111.05.28	一般	否
佛光大學	管理學系(經營管理組) (130172)	17	不要求	51	3	15	0	0	0	0	-	1000	111.05.27 至 111.05.28	一般	否
佛光大學	管理學系(行銷與創業組) (130182)	17	不要求	51	2	10	1	0	1	0	-	1000	111.05.27 至 111.05.28	一般	否
佛光大學	管理學系(休閒事業管理組) (130192)	12	不要求	48	2	10	3	0	1	0	-	1000	111.05.27 至 111.05.28	一般	否
佛光大學	應用經濟學系(財務金融組) (130202)	22	不要求	66	3	15	0	0	0	0	-	1000	111.05.27 至 111.05.28	一般	否
佛光大學	應用經濟學系(國際商務組) (130212)	17	不要求	51	2	10	1	0	0	0	-	1000	111.05.27 至 111.05.28	一般	否
佛光大學	未來與樂活產業學系 (130222)	29	不要求	87	4	20	0	0	0	0	-	1000	111.05.27 至 111.05.28	一般	否
佛光大學	產品與媒體設計學系(創意產品設計組) (130242)	30	不要求	150	4	20	1	0	1	0	-	1000	111.05.27 至 111.05.28	美術	否
佛光大學	產品與媒體設計學系(商業媒體設計組) (130252)	29	不要求	290	4	20	0	0	0	0	-	1000	111.05.27 至 111.05.28	美術	否
亞洲大學	健康產業管理學系健康產業管理組 (134012)	35	不要求	105	4	20	1	0	1	0	-	950	111.05.21 至 111.05.23	一般	否
亞洲大學	健康產業管理學系醫療機構管理組 (134022)	35	不要求	105	4	20	0	0	2	0	-	950	111.05.21 至 111.05.23	一般	否
亞洲大學	食品營養與保健生技學系食品營養組 (134032)	33	不要求	99	5	25	8	1	4	0	正取	950	111.05.21 至 111.05.23	一般	否
亞洲大學	食品營養與保健生技學系保健化妝品組 (134042)	31	不要求	93	3	15	2	0	0	0	-	950	111.05.21 至 111.05.23	一般	否
亞洲大學	醫學檢驗暨生物技術學系醫事檢驗組 (134052)	18	不要求	54	2	10	3	0	0	0	-	950	111.05.21 至 111.05.23	一般	否
亞洲大學	醫學檢驗暨生物技術學系生物技術組 (134062)	17	不要求	51	2	10	1	0	1	0	-	950	111.05.21 至 111.05.23	一般	否
亞洲大學	心理學系諮商與臨床心理組 (134082)	36	不要求	108	5	25	15	2	5	6	備4	950	111.05.21 至 111.05.23	一般	否
亞洲大學	心理學系工商與社會心理組 (134092)	37	不要求	111	5	25	21	3	5	5	備3	950	111.05.21 至 111.05.23	一般	否
亞洲大學	視光學系 (134102)	69	不要求	207	8	40	10	0	2	0	-	950	111.05.21 至 111.05.23	一般	否

111 學年度大學申請入學招生
-原住民外加名額之校系
國立452校系，共1244名
私立790校系，共2047名

彙整日期:111/09/20

	校系名稱及代碼	招生名額	性別要求	預計	原住民	預計統過	原住民	原住民	正取人數	原住民	分發最地 標準	指定項目	指定項目	類別	是否要 參加術科 考試
				甄試人數	外加名額	一階人數	通過一階 人數	分發結果		備取人數		甄試費	甄試日期		
亞洲大學	聽力暨語言治療學系 (134112)	32	不要求	96	3	15	4	0	0	0	-	950	111.05.21 至 111.05.23	一般	否
亞洲大學	職能治療學系 (134122)	31	不要求	93	3	15	2	2	2	0	正取	950	111.05.21 至 111.05.23	一般	否
亞洲大學	物理治療學系 (134132)	31	不要求	93	3	15	6	0	2	0	-	950	111.05.21 至 111.05.23	一般	否
亞洲大學	護理學系國際護理組 (134142)	26	不要求	78	6	30	5	1	1	0	正取	950	111.05.21 至 111.05.23	一般	否
亞洲大學	護理學系臨床照護組 (134152)	49	不要求	147	3	15	2	0	0	0	-	950	111.05.21 至 111.05.23	一般	否
亞洲大學	護理學系高齡長期照護組 (134162)	32	不要求	96	4	20	3	0	0	0	-	950	111.05.21 至 111.05.23	一般	否
亞洲大學	資訊工程學系人工智慧組 (134192)	25	不要求	75	3	15	1	0	1	0	-	950	111.05.21 至 111.05.23	一般	否
亞洲大學	資訊工程學系數位內容與遊戲設計組 (134202)	24	不要求	72	3	15	1	0	1	0	-	950	111.05.21 至 111.05.23	一般	否
亞洲大學	資訊工程學系智慧電子組 (134212)	24	不要求	72	2	10	0	0	0	0	-	950	111.05.21 至 111.05.23	一般	否
亞洲大學	行動商務與多媒體應用學系多媒體應用組 (134222)	34	不要求	102	4	20	0	0	1	0	-	950	111.05.21 至 111.05.23	一般	否
亞洲大學	行動商務與多媒體應用學系行動商務組 (134232)	34	不要求	102	3	15	0	0	0	0	-	950	111.05.21 至 111.05.23	一般	否
亞洲大學	資訊傳播學系智慧傳播應用組 (134242)	23	不要求	69	5	25	3	0	1	0	-	950	111.05.21 至 111.05.23	一般	否
亞洲大學	資訊傳播學系新媒體傳播內容組 (134252)	23	不要求	69	2	10	3	0	1	0	-	950	111.05.21 至 111.05.23	一般	否
亞洲大學	經營管理學系行銷管理組 (134262)	20	不要求	60	4	20	6	2	4	1	正取	950	111.05.21 至 111.05.23	一般	否
亞洲大學	經營管理學系國際企業管理組 (134272)	19	不要求	57	3	15	2	1	1	0	正取	950	111.05.21 至 111.05.23	一般	否
亞洲大學	休閒與遊憩管理學系餐旅事業管理組 (134282)	27	不要求	81	2	10	4	2	2	1	正取	950	111.05.21 至 111.05.23	一般	否
亞洲大學	休閒與遊憩管理學系旅遊事業管理組 (134292)	24	不要求	72	2	10	8	0	1	0	-	950	111.05.21 至 111.05.23	一般	否
亞洲大學	會計與資訊學系會計稅務組 (134302)	16	不要求	48	2	10	2	0	1	0	-	950	111.05.21 至 111.05.23	一般	否
亞洲大學	會計與資訊學系智慧會計組 (134312)	15	不要求	45	2	10	0	0	0	0	-	950	111.05.21 至 111.05.23	一般	否
亞洲大學	財務金融學系投資理財組 (134322)	29	不要求	87	4	20	3	1	2	0	正取	950	111.05.21 至 111.05.23	一般	否
亞洲大學	財務金融學系金融科技組 (134332)	32	不要求	96	3	15	0	0	0	0	-	950	111.05.21 至 111.05.23	一般	否
亞洲大學	財經法律學系科技法律組 (134342)	33	不要求	99	4	20	6	1	2	0	正取	950	111.05.21 至 111.05.23	一般	否
亞洲大學	財經法律學系財經法律組 (134352)	34	不要求	102	4	20	7	1	2	0	正取	950	111.05.21 至 111.05.23	一般	否
亞洲大學	外國語文學系語文專業組 (134362)	15	不要求	45	1	5	2	0	0	0	-	950	111.05.21 至 111.05.23	一般	否
亞洲大學	外國語文學系語文應用組 (134372)	12	不要求	36	2	10	3	1	2	0	正取	950	111.05.21 至 111.05.23	一般	否
亞洲大學	社會工作學系社工心理雙專業組 (134382)	29	不要求	87	3	15	10	2	3	3	備1	950	111.05.21 至 111.05.23	一般	否
亞洲大學	社會工作學系醫務社工與長期照顧雙專業組 (134392)	31	不要求	93	3	15	7	2	3	1	備1	950	111.05.21 至 111.05.23	一般	否
亞洲大學	幼兒教育學系文教產業組 (134402)	26	不要求	78	3	15	4	0	3	0	-	950	111.05.21 至 111.05.23	一般	否
亞洲大學	幼兒教育學系幼教師資組 (134412)	33	不要求	99	4	20	7	1	3	0	正取	950	111.05.21 至 111.05.23	一般	否
亞洲大學	數位媒體設計學系 (134422)	42	不要求	126	7	35	5	0	0	0	-	950	111.05.21 至 111.05.23	一般	否

111 學年度大學申請入學招生
-原住民外加名額之校系
國立452校系，共1244名
私立790校系，共2047名

彙整日期:111/09/20

	校系名稱及代碼	招生名額	性別要求	預計	原住民	預計統過 一階人數	原住民	原住民	正取人數	原住民	分發最地 標準	指定項目	指定項目	類別	是否要 參加術科 考試
				甄試人數	外加名額		通過一階 人數	分發結果		備取人數		甄試費	甄試日期		
亞洲大學	視覺傳達設計學系 (134432)	41	不要求	123	7	35	4	1	3	0	正取	950	111.05.21 至 111.05.23	一般	否
亞洲大學	創意商品設計學系 (134442)	44	不要求	132	7	35	3	0	1	0	-	950	111.05.21 至 111.05.23	一般	否
亞洲大學	時尚設計學系時尚 服裝設計組 (134452)	24	不要求	72	3	15	4	0	1	0	-	950	111.05.21 至 111.05.23	一般	否
亞洲大學	時尚設計學系服飾 創意設計組 (134462)	25	不要求	75	3	15	2	0	1	0	-	950	111.05.21 至 111.05.23	一般	否
亞洲大學	室內設計學系商業 空間組 (134472)	13	不要求	46	2	10	0	0	0	0	-	950	111.05.21 至 111.05.23	一般	否
亞洲大學	室內設計學系住宅 空間組 (134482)	13	不要求	46	2	10	6	0	2	0	-	950	111.05.21 至 111.05.23	一般	否
亞洲大學	室內設計學系智慧 空間組 (134492)	14	不要求	49	2	10	2	0	0	0	-	950	111.05.21 至 111.05.23	一般	否
國立宜蘭大學	外國語文學系 (150012)	10	不要求	50	2	10	5	1	2	0	正取	1000	111.05.25	一般	否
國立宜蘭大學	應用經濟與管理學 系 (150022)	21	不要求	63	2	10	3	1	2	0	正取	1000	111.05.25	一般	否
國立宜蘭大學	休閒產業與健康促 進學系 (150032)	15	不要求	45	1	5	2	0	1	0	-	1000	111.05.25	一般	否
國立宜蘭大學	土木工程學系 (150042)	39	不要求	117	2	10	6	0	2	1	-	1000	111.05.25	一般	否
國立宜蘭大學	機械與機電工程學 系 (150052)	18	不要求	54	2	10	4	0	2	0	-	1000	111.05.25	一般	否
國立宜蘭大學	化學工程與材料工 程學系 (150062)	34	不要求	102	1	5	0	0	0	0	-	1000	111.05.25	一般	否
國立宜蘭大學	環境工程學系 (150072)	20	不要求	60	1	5	1	0	0	0	-	1000	111.05.25	一般	否
國立宜蘭大學	生物機電工程學系 (150082)	20	不要求	60	1	5	1	0	0	0	-	1000	111.05.25	一般	否
國立宜蘭大學	食品科學系 (150092)	25	不要求	75	2	10	2	0	0	0	-	1000	111.05.25	一般	否
國立宜蘭大學	生物技術與動物科 學系 (150102)	30	不要求	90	3	15	4	0	1	0	-	1000	111.05.25	一般	否
國立宜蘭大學	森林暨自然資源學 系 (150112)	14	不要求	49	2	10	3	0	0	0	-	1000	111.05.25	一般	否
國立宜蘭大學	國藝學系 (150122)	16	不要求	48	1	5	1	0	0	0	-	1000	111.05.25	一般	否
國立宜蘭大學	電機工程學系 (150132)	43	不要求	129	4	20	3	1	2	0	正取	1000	111.05.25	一般	否
國立宜蘭大學	電子工程學系 (150142)	45	不要求	135	4	20	0	0	0	0	-	1000	111.05.25	一般	否
國立宜蘭大學	資訊工程學系 (150152)	13	不要求	46	2	10	1	0	0	0	-	1000	111.05.25	一般	否
國立聯合大學	機械工程學系 (151012)	33	不要求	99	9	45	5	1	3	0	正取	1100	111.05.22	一般	否
國立聯合大學	化學工程學系 (151022)	51	不要求	153	3	15	4	2	2	0	正取	1100	111.05.22 至 111.05.23	一般	否
國立聯合大學	土木與防災工程學 系 (151032)	29	不要求	87	2	10	5	1	2	0	正取	1100	111.05.22 至 111.05.23	一般	否
國立聯合大學	材料科學工程學系 (151042)	28	不要求	84	2	10	1	0	0	0	-	1100	111.05.22 至 111.05.23	一般	否
國立聯合大學	環境與安全衛生工 程學系 (151052)	34	不要求	102	4	20	3	0	2	0	-	900	111.05.22 至 111.05.23	一般	否
國立聯合大學	能源工程學系 (151062)	31	不要求	93	2	10	1	0	0	0	-	1100	111.05.22 至 111.05.23	一般	否
國立聯合大學	建築學系 (151072)	16	不要求	48	2	10	3	0	1	0	-	1200	111.05.22 至 111.05.23	一般	否
國立聯合大學	工業設計學系 (151082)	20	不要求	60	2	10	3	0	1	0	-	1100	111.05.22 至 111.05.23	一般	否

111 學年度大學申請入學招生
-原住民外加名額之校系
國立452校系，共1244名
私立790校系，共2047名

彙整日期:111/09/20

	校系名稱及代碼	招生名額	性別要求	預計	原住民	預計統過 一階人數	原住民	原住民	正取人數	原住民	分發最地 標準	指定項目	指定項目	類別	是否要
				甄試人數	外加名額		通過一階 人數	分發結果		備取人數		甄試費	甄試日期		參加術科 考試
國立聯合大學	電子工程學系 (151102)	63	不要求	189	9	45	2	0	0	0	-	800	--	一般	否
國立聯合大學	光電工程學系 (151112)	29	不要求	87	2	10	1	0	0	0	-	1100	111.05.22	一般	否
國立聯合大學	資訊工程學系 (151122)	16	不要求	48	2	10	2	0	2	0	-	800	--	一般	否
國立聯合大學	經營管理學系 (151142)	48	不要求	144	5	25	2	0	1	0	-	1100	111.05.22 至 111.05.23	一般	否
國立聯合大學	資訊管理學系 (151152)	16	不要求	48	4	20	3	0	0	0	-	1100	111.05.22 至 111.05.23	一般	否
國立聯合大學	財務金融學系 (151172)	20	不要求	60	4	20	2	0	1	0	-	1100	111.05.22 至 111.05.23	一般	否
國立聯合大學	臺灣語文與傳播學 系 (151182)	20	不要求	60	2	10	3	1	2	0	正取	1100	111.05.22 至 111.05.23	一般	否
國立聯合大學	華語文學系 (151192)	20	不要求	60	2	10	0	0	0	0	-	900	111.05.22 至 111.05.23	一般	否
國立聯合大學	文化觀光產業學系 (151202)	31	不要求	93	3	15	3	1	1	0	正取	1100	111.05.22 至 111.05.23	一般	否
國立聯合大學	文化創意與數位行 銷學系 (151212)	21	不要求	63	2	10	0	0	0	0	-	1100	111.05.22 至 111.05.23	一般	否
馬偕醫學院	護理學系 (152022)	47	不要求	141	2	10	7	2	2	0	正取	1000	111.05.28	一般	否
馬偕醫學院	聽力暨語言治療學 系聽力組 (152032)	11	不要求	50	1	5	0	0	0	0	-	1000	111.05.21	一般	否
馬偕醫學院	聽力暨語言治療學 系語言組 (152042)	17	不要求	51	1	5	2	0	0	0	-	1000	111.05.21	一般	否
國立金門大學	應用英語學系 (153012)	23	不要求	69	4	20	2	0	0	0	-	800	--	一般	否
國立金門大學	運動與休閒學系 (153032)	19	不要求	57	2	10	4	1	1	0	正取	800	--	一般	否
國立金門大學	企業管理學系 (153042)	24	不要求	72	4	20	3	2	2	0	正取	800	--	一般	否
國立金門大學	電子工程學系 (153052)	27	不要求	81	4	20	5	1	4	0	正取	800	--	一般	否
國立金門大學	食品科學系 (153072)	22	不要求	66	2	10	0	0	0	0	-	800	--	一般	否
國立金門大學	土木與工程管理學 系 (153082)	17	不要求	51	2	10	1	0	1	0	-	800	--	一般	否
國立金門大學	觀光管理學系 (153102)	21	不要求	63	2	10	3	0	2	0	-	800	--	一般	否
國立金門大學	資訊工程學系 (153112)	20	不要求	60	2	10	4	0	2	0	-	800	--	一般	否
國立金門大學	建築學系 (153142)	20	不要求	60	2	10	1	0	0	0	-	800	--	一般	否
國立金門大學	國際暨大陸事務學 系 (153162)	22	不要求	66	2	10	2	0	2	0	-	800	--	一般	否
國立金門大學	華語文學系 (153182)	20	不要求	60	2	10	2	0	0	0	-	800	--	一般	否
國立金門大學	海洋與邊境管理學 系 (153192)	20	不要求	60	2	10	6	1	0	0	正取	800	--	一般	否
國立金門大學	工業工程與管理學 系 (153212)	21	不要求	63	2	10	4	0	2	0	-	800	--	一般	否
國立金門大學	護理學系 (153232)	18	不要求	54	2	10	3	0	2	0	-	800	--	一般	否
國立金門大學	長期照護學系 (153252)	19	不要求	57	2	10	7	2	2	1	正取	800	--	一般	否
國立金門大學	社會工作學系 (153272)	20	不要求	60	2	10	10	0	2	3	-	800	--	一般	否
國立金門大學	都市計畫與景觀學 系 (153292)	20	不要求	60	2	10	1	0	0	0	-	800	--	一般	否

110大學申請入學原民外加名額通過一階人數一覽表

大學名稱	科系名稱	原民 名額	預計招收	原民 通過一階人數	原民 正取人數	原民 備取人數	
國立臺灣大學	人類學系	2	10	10	2	2	
	戲劇學系	3	15	10	3	0	
	社會學系	1	5	5	1	3	
	社會工作學系	3	15	14	3	8	
	法律學系法學組	1	5	5	1	2	
	法律學系司法組	1	5	5	1	2	
	法律學系財經法學組	1	5	5	1	3	
	化學系	1	5	0	0	0	
	地理環境資源學系	1	5	1	1	0	
	大氣科學系	1	5	2	1	0	
	護理學系	1	5	5	1	1	
	物理治療學系	1	5	6	1	5	
	土木工程學系	2	10	7	2	4	
	農藝學系	2	10	3	1	0	
	生物環境系統工程學系	1	5	2	1	1	
	森林環境暨資源學系	4	20	5	2	0	
	農業經濟學系	1	5	2	0	0	
	園藝暨景觀學系	3	15	2	1	0	
	生物產業傳播暨發展學系	3	15	10	3	4	
	昆蟲學系	1	5	1	1	0	
	植物病理與微生物學系	1	5	1	1	0	
	公共衛生學系	1	5	5	1	2	
	國立臺灣師範大學	教育學系	2	10	10	2	3
		社會教育學系	1	5	2	1	1
教育學院學士班		1	5	3	1	2	
表演藝術學士學位學程		1	5	0	0	0	
健康促進與衛生教育學系		1	5	0	0	0	
人類發展與家庭學系家庭生活教育組		2	10	9	2	4	
人類發展與家庭學系幼兒發展與教育組		3	15	15	3	9	
公民教育與活動領導學系		2	10	8	2	3	
特殊教育學系		2	10	7	2	1	
地理學系		3	15	4	3	1	
臺灣語文學系		1	5	3	1	2	
數學系		1	5	3	1	0	
物理學系		2	10	2	0	0	
生命科學系		2	10	2	2	0	
營養科學學士學位學程		1	5	4	1	3	
科技應用與人力資源發展學系		1	5	1	1	0	
華語文教學系應用華語文學組		1	5	1	1	0	
東亞學系		1	5	1	0	0	
企業管理學系		1	5	5	1	2	

國立中興大學

音樂學系	1	5	4	1	0
美術學系繪畫組	1	5	5	1	1
美術學系水墨畫組	1	5	1	1	0
體育學系	2	10	10	2	2
中國文學系	2	10	7	2	1
外國語文學系	3	15	12	3	2
歷史學系	3	15	11	3	3
台灣人文創新學士學位學程	1	5	3	1	2
財務金融學系	3	15	15	1	0
企業管理學系	3	15	16	0	0
資訊管理學系	1	5	3	1	0
會計學系	2	10	6	0	0
行銷學系	3	15	9	2	0
法律學系	2	10	8	2	1
應用經濟學系	3	15	5	1	0
化學系	3	15	2	1	0
物理學系一般物理組	2	10	0	0	0
物理學系光電物理組	1	5	0	0	0
應用數學系應用數學組	2	10	3	2	0
應用數學系數據科學與計算組	2	10	0	0	0
資訊科學與工程學系	2	10	10	2	1
電機資訊學院學士班	1	5	2	1	0
機械工程學系	2	10	7	2	1
土木工程學系	4	20	10	4	2
環境工程學系	3	15	4	1	0
電機工程學系	4	20	21	4	6
化學工程學系	2	10	5	2	0
材料科學與工程學系	2	10	9	2	3
生物產業機電工程學系	3	15	1	0	0
水土保持學系	3	15	1	1	0
食品暨應用生物科技學系	3	15	2	1	0
農藝學系	3	15	6	3	0
園藝學系	2	10	4	2	0
森林學系木材科學組	2	10	0	0	0
森林學系林學組	2	10	2	1	0
植物病理學系	3	15	4	3	0
昆蟲學系	3	15	0	0	0
動物科學系	2	10	4	1	0
土壤環境科學系	3	15	0	0	0
生物科技學士學位學程	2	10	0	0	0
景觀與遊憩學士學位學程	1	5	0	0	0
國際農企業學士學位學程	1	5	0	0	0
生命科學系	4	20	5	3	0

國立成功大學	獸醫學系	2	10	11	1	0	
	歷史學系	1	5	2	1	1	
	台灣文學系	5	25	13	5	5	
	數學系	1	5	2	0	0	
	化學系	2	10	0	0	0	
	地球科學系	2	10	2	0	0	
	光電科學與工程學系	3	15	6	3	1	
	機械工程學系	1	5	3	1	0	
	土木工程學系	1	5	5	1	0	
	水利及海洋工程學系	3	15	3	1	0	
	工程科學系	2	10	5	2	3	
	測量及空間資訊學系	1	5	2	0	0	
	工業與資訊管理學系	1	5	4	1	0	
	交通管理科學系	2	10	1	1	0	
	會計學系	2	10	11	2	2	
	職能治療學系	1	5	3	1	1	
	物理治療學系	1	5	6	1	3	
	政治學系	2	10	4	1	0	
	法律學系	2	10	11	2	6	
	心理學系	1	5	5	1	1	
	電機工程學系	1	5	5	1	1	
	資訊工程學系	2	10	10	2	2	
	都市計劃學系	1	5	4	1	1	
	生命科學系	1	5	2	1	1	
	生物科技與產業科學系	2	10	4	2	0	
	全校不分系學士學位學程	1	5	0	0	0	
	國立政治大學	中國文學系	1	5	3	1	0
		歷史學系	1	5	4	1	1
教育學系		1	5	4	1	2	
政治學系		2	10	11	2	1	
社會學系		2	10	10	2	6	
財政學系		1	5	5	1	1	
公共行政學系		1	5	5	1	2	
民族學系		3	15	8	3	1	
外交學系		1	5	4	1	3	
會計學系		2	10	6	0	0	
資訊管理學系		1	5	4	1	1	
風險管理與保險學系		1	5	4	1	2	
傳播學院一大大二不分系		2	10	10	2	1	
英國語文學系		1	5	5	1	0	
斯拉夫語文學系		1	5	4	1	1	
日文語文學系		1	5	3	0	0	
韓文語文學系	1	5	4	1	0		

	土耳其語文學系	1	5	1	1	0
	法律學系	3	15	15	3	3
	應用數學系	1	5	4	1	1
	資訊科學系	2	10	4	1	0
	創新國際學院學士班	1	5	4	1	2
國立清華大學	外國語文學系	1	5	2	1	1
	人文社會學院學士班	1	5	5	1	1
	教育與學習科技學系	1	5	1	1	0
	幼兒教育學系	1	5	4	1	2
	教育心理與諮商學系	1	5	5	1	1
	特殊教育學系	1	5	1	1	0
	竹師教育學院學士班乙組(永續發展教育組)	2	10	0	0	0
	科技管理學院學士班	1	5	0	0	0
	物理學系物理組(甲組一般組)	1	5	0	0	0
	物理學系光電物理組	1	5	1	0	0
	生醫工程與環境科學系	1	5	1	0	0
	工程與系統科學系甲組	1	5	1	1	0
	工程與系統科學系乙組	1	5	1	1	0
	化學工程學系	1	5	1	0	0
	動力機械工程學系乙組	1	5	0	0	0
	工業工程與工程管理學系	1	5	0	0	0
	工學院學士班	1	5	0	0	0
	醫學科學系	1	5	3	1	0
	旭日招生乙組(科管)	1	5	0	0	0
	旭日招生丁組(工學院)	1	5	0	0	0
	音樂學系	2	10	3	0	0
	藝術與設計學系創作組	1	5	5	1	2
	藝術與設計學系設計組	1	5	5	1	3
	運動科學系	1	5	3	1	1
國立交通大學	電機工程學系(乙組)	1	5	5	1	4
	光電工程學系	1	5	3	1	1
	材料科學與工程學系	1	5	5	1	3
	土木工程學系	2	10	6	2	1
	應用化學系	1	5	0	0	0
	應用數學系	1	5	3	1	0
	工業工程與管理學系	2	10	1	1	0
	傳播與科技學系	1	5	5	1	2
	人文社會學系	1	5	2	0	0
國立中央大學	中國文學系	2	10	5	2	1
	英美語文學系	1	5	5	1	1
	法國語文學系	1	5	2	1	0
	文學院學士班	1	5	2	1	1
	數學系數學科學組	1	5	1	1	0

數學系計算與資料科學組	1	5	1	1	0
物理學系	1	5	0	0	0
化學學系	1	5	1	1	0
光電科學與工程學系	2	10	2	2	0
土木工程學系	1	5	4	1	1
機械工程學系光機電工程組	1	5	1	1	0
機械工程學系先進材料與精密製造組	1	5	1	1	0
機械工程學系設計與分析組	1	5	0	0	0
化學工程與材料工程學系	1	5	3	0	0
企業管理學系	1	5	4	1	0
資訊管理學系	1	5	5	1	1
經濟學系	1	5	3	1	0
財務金融學系	1	5	5	1	0
電機工程學系	1	5	3	0	0
資訊工程學系	1	5	6	1	0
通訊工程學系	1	5	0	0	0
大氣科學學系	1	5	0	0	0
太空科學與工程學系	1	5	1	1	0
地球科學學系	1	5	1	1	0
客家語文暨社會科學學系	1	5	0	0	0
生命科學系	2	10	1	0	0
生醫科學與工程學系	1	5	0	0	0
國立臺灣海洋大學					
商船學系	5	25	7	4	0
航運管理學系	6	30	15	6	0
運輸科學系A組	3	15	0	0	0
運輸科學系B組	2	10	0	0	0
輪機工程學系能源應用組	3	15	0	0	0
輪機工程學系動力工程組	3	15	1	1	0
食品科學系食品科學組	4	20	3	1	0
水產養殖學系	5	25	3	2	0
生命科學暨生物科技學系	3	15	0	0	0
系統工程暨造船學系	3	15	0	0	0
河海工程學系	6	30	13	6	1
機械與機電工程學系	6	30	6	3	0
海洋環境資訊系	3	15	2	0	0
環境生物與漁業科學學系	2	10	0	0	0
電機工程學系	6	30	7	5	0
資訊工程學系	6	30	8	4	0
通訊與導航工程學系	3	15	0	0	0
海洋觀光管理學士學位學程	2	10	0	0	0
海洋法政學士學位學程	2	10	3	2	0
光電與材料科技學系	2	10	1	0	0
海洋文創設計產業學士學位學程	2	10	2	1	0

	海洋生物科技學士學位學程	2	10	2	0	0
	海洋工程科技學士學位學程	2	10	1	0	0
	海洋經營管理學士學位學程	2	10	1	1	0
國立高雄師範大學	數學系數學組	2	10	2	2	1
	數學系應用數學組	2	10	2	2	0
	化學系	2	10	3	1	0
	物理學系	1	5	0	0	0
	生物科技系	2	10	1	2	0
	工業設計學系	2	10	4	2	0
	電機工程學系	2	10	3	2	0
	電子工程學系	1	5	0	0	0
	軟體工程與管理學系	1	5	0	0	0
	事業經營學系	2	10	3	2	1
	特殊教育學系	2	10	12	2	5
	教育學系	1	5	6	1	3
	國文學系	2	10	10	1	3
	工業科技教育學系科技教育與訓練組	1	5	0	0	0
	工業科技教育學系能源與冷凍空調組	1	5	0	0	0
	音樂學系	1	5	3	1	2
	美術學系	2	10	7	2	0
	視覺設計學系	1	5	2	1	1
	體育學系	1	5	5	1	2
國立彰化師範大學	輔導與諮商學系學校輔導與諮商組	3	15	15	3	6
	輔導與諮商學系社區輔導與諮商組	3	15	7	3	3
	數學系	6	30	2	1	0
	物理學系物理組	3	15	0	0	0
	物理學系光電組	3	15	2	2	0
	生物學系	3	15	2	1	0
	化學系	4	20	0	0	0
	英語學系	3	15	4	3	0
	國文學系	6	30	14	6	2
	地理學系	3	15	3	3	0
	機電工程學系	4	20	0	0	0
	電機工程學系	3	15	6	3	1
	電子工程學系	4	20	3	2	0
	資訊工程學系	3	15	4	3	1
	企業管理學系	4	20	3	2	0
	會計學系	7	35	13	7	0
	資訊管理學系資訊管理組	1	5	1	1	0
	資訊管理學系數位內容科技與管理組	1	5	0	0	0
	公共事務與公民教育學系公民教育組	1	5	0	0	0
	公共事務與公民教育學系公共事務組	1	5	3	1	1
	美術學系	2	10	5	2	2

	運動學系競技運動組	3	15	0	0	0
	運動學系運動健康組	2	10	10	2	7
國立陽明大學	生物醫學影像暨放射科學系	1	5	5	2	1
國立中山大學	中國文學系	1	5	4	1	2
	外國語文學系	1	5	3	1	1
	劇場藝術學系	1	5	5	0	0
	生物科學系	2	10	1	1	0
	化學系	1	5	1	0	0
	物理學系	1	5	0	0	0
	應用數學系	1	5	1	0	0
	電機工程學系	1	5	5	1	2
	機械與機電工程學系	1	5	3	1	0
	企業管理學系	1	5	4	1	1
	財務管理學系	2	10	11	2	2
	海洋環境及工程學系	2	10	0	0	0
	海洋生物科技暨資源學系	2	10	0	0	0
	海洋科學系	2	10	0	0	0
	社會學系	2	10	10	2	3
國立臺中教育大學	教育學系	1	5	5	1	3
	幼兒教育學系	2	10	10	2	3
	特殊教育學系	1	5	6	1	4
	區域與社會發展學系	1	5	5	1	1
	諮商與應用心理學系	1	5	5	1	3
	英語學系	1	5	3	1	1
	臺灣語文學系	1	5	1	0	0
	國際企業學系	2	10	3	2	0
	文化創意產業設計與營運學系	1	5	5	1	2
	數學教育學系	2	10	2	1	0
	科學教育與應用學系	1	5	0	0	0
	數位內容科技學系	1	5	1	1	0
	音樂學系	4	20	4	0	3
	美術學系	1	5	4	1	2
	體育學系運動專長組	3	15	15	3	0
國立臺北教育大學	教育學系	3	15	15	3	3
	教育經營與管理學系	3	15	5	3	0
	幼兒與家庭教育學系	3	15	15	3	4
	特殊教育學系	2	10	2	2	1
	心理與諮商學系	1	5	6	1	4
	社會與區域發展學系	4	20	12	4	4
	兒童英語教育學系	3	15	4	3	0
	語文與創作學系語文師資組	3	15	1	0	0
	語文與創作學系文學創作組	1	5	2	1	0
	文化創意產業經營學系	3	15	7	2	0

	自然科學教育學系	2	10	3	2	0
	資訊科學系	1	5	2	1	0
	數學暨資訊教育學系數學組	2	10	1	1	0
	自然科學教育學系(芝山組)	2	10	1	1	0
	音樂學系	2	10	7	1	6
	藝術與造形設計學系藝術組	3	15	0	0	0
	體育學系	3	15	15	3	3
國立臺南大學	教育學系	2	10	10	2	4
	幼兒教育學系	2	10	10	2	5
	諮商與輔導學系	1	5	5	1	0
	國語文學系	1	5	3	1	0
	英語學系	2	10	4	2	0
	行政管理學系	1	5	5	1	3
	文化與自然資源學系	1	5	2	1	0
	經營與管理學系	2	10	6	2	0
	數位學習科技學系	1	5	2	1	1
	資訊工程學系	1	5	1	0	0
	電機工程學系	1	5	1	0	0
	材料科學系	1	5	0	0	0
	綠色能源科技學系	2	10	2	0	0
	生物科技學系	3	10	11	1	0
	生態暨環境資源學系	2	10	4	2	1
	戲劇創作與應用學系	1	5	5	1	1
	應用數學系	2	10	2	2	0
	音樂學系	2	10	2	0	2
	視覺藝術與設計學系	2	10	5	2	0
	體育學系	2	10	11	2	4
國立東華大學	應用數學系數學科學組	1	5	1	1	0
	應用數學系統計科學組	1	5	0	0	0
	物理學系物理組	2	10	0	0	0
	物理學系奈米與光電科學組	1	5	2	1	1
	化學系	2	10	1	0	0
	生命科學系	3	15	1	1	0
	資訊工程學系學士班資工組	4	20	6	4	0
	資訊工程學系學士班國際組	1	5	0	0	0
	電機工程學系	2	10	5	2	0
	材料科學與工程學系	2	10	4	1	0
	光電工程學系	3	15	2	1	0
	企業管理學系	5	25	7	5	2
	會計學系	2	10	5	2	0
	資訊管理學系	1	5	2	1	1
	國際企業學系	5	20	3	1	0
	觀光暨休閒遊憩學系	1	5	3	1	1

	華文文學系	3	15	6	3	1
	中國語文學系	5	16	8	5	0
	英美語文學系	2	10	10	2	3
	臺灣文化學系	2	10	10	3	0
	歷史學系	2	10	5	2	0
	社會學系	3	15	15	7	0
	公共行政學系	1	5	6	1	4
	經濟學系	1	5	2	1	0
	法律學系	1	5	5	1	0
	教育與潛能開發學系	2	10	9	2	4
	特殊教育學系	2	10	5	2	1
	族群關係與文化學系	4	20	23	4	4
	民族語言與傳播學系	4	20	22	4	7
	音樂學系乙組	3	15	0	0	0
	藝術與設計學系	3	15	0	0	0
	藝術創意產業學系	2	10	12	2	5
	體育與運動科學系	1	5	4	1	1
臺北市立大學	教育學系	3	15	19	3	10
	幼兒教育學系	2	10	12	2	3
	心理與諮商學系	2	10	10	2	4
	學習與媒材設計學系	4	20	6	2	0
	英語教學系	2	10	2	2	0
	社會暨公共事務學系	2	10	10	2	6
	歷史與地理學系	2	10	2	2	0
	地球環境暨生物資源學系	2	10	0	0	0
	資訊科學系	2	10	2	2	0
	城市發展學系	1	5	1	1	0
	都會產業經營與行銷學系	2	10	4	2	1
	衛生福利學系	2	10	3	2	1
	音樂學系	2	10	4	0	4
	視覺藝術學系	2	10	2	1	0
	體育學系	2	10	13	1	4
	休閒運動管理學系(一般組)	3	20	6	2	0
	運動健康科學系	2	10	11	2	0
國立屏東大學	教育學系	8	40	30	8	11
	特殊教育學系	2	10	6	2	2
	教育心理與輔導學系	2	10	6	2	0
	中國語文學系	2	10	4	2	2
	英語學系	2	10	7	2	2
	文化創意產業學系	4	20	5	3	0
	社會發展學系	2	10	11	2	8
	應用英語學系	2	10	6	2	0
	應用日語學系	3	15	3	2	0

	視覺藝術學系數位媒體設計組	1	5	2	1	0
	商業自動化與管理學系	3	15	4	2	0
	行銷與流通管理學系	2	10	4	2	2
	休閒事業經營學系	4	20	8	4	0
	不動產經營學系	2	10	7	2	5
	企業管理學系	3	15	16	3	7
	國際貿易學系	4	20	2	1	0
	財務金融學系	5	25	6	5	1
	會計學系	9	45	15	9	3
	應用數學系	1	5	0	0	0
	應用物理系物理組	2	10	1	1	0
	應用物理系光電暨材料組	2	10	2	2	0
	科普傳播學系	1	5	2	1	0
	電腦與通訊學系	2	10	2	2	0
	資訊科學系	2	10	1	0	0
	資訊管理學系	5	25	1	0	0
	智慧機器人學系	2	10	3	1	0
	音樂學系	3	15	0	0	0
	視覺藝術學系造形藝術組	1	5	0	0	0
國立臺東大學	教育學系	5	15	25	5	15
	文化資源與休閒產業學系	5	15	25	5	0
	幼兒教育學系	2	10	11	2	4
	特殊教育學系	1	5	6	1	3
	數位媒體與文教產業學系	4	20	12	4	4
	英美語文學系	2	10	4	1	0
	華語文學系	1	5	3	1	2
	身心整合與運動休閒產業學系	3	15	10	3	2
	公共與文化事務學系	2	10	10	2	7
	應用數學系	3	15	3	2	0
	資訊管理學系	2	10	2	1	0
	生命科學系	2	10	2	0	0
	應用科學系化學及奈米科學組	2	10	4	1	0
	應用科學系應用物理組	2	10	4	2	1
	資訊工程學系	5	25	12	5	1
	綠色與資訊科技學士學位學程	2	10	1	2	0
	美術產業學系	4	20	0	0	0
	體育學系	1	5	7	1	6
國立體育大學	運動保健學系	2	10	11	2	2
	休閒產業經營學系	3	15	7	3	0
	體育推廣學系(一般組)	2	10	10	2	0
	適應體育學系	3	15	8	3	0
國立中正大學	外國語文學系	1	15	4	1	2
	歷史學系	2	10	4	2	1

	哲學系	2	10	0	0	0
	數學系	1	15	0	0	0
	生物醫學科學系	1	15	0	0	0
	社會福利學系	2	10	8	2	2
	心理學系	2	10	11	2	1
	政治學系	2	10	3	1	0
	傳播學系	2	10	10	2	2
	經濟學系	2	10	0	0	0
	財務金融學系	2	10	11	2	3
	會計與資訊科技學系	1	5	1	0	0
	資訊管理學系	1	5	4	1	2
	法律學系法學組	1	5	4	1	1
	法律學系法制組	1	5	6	1	4
	財經法律學系	1	5	2	1	0
	成人及繼續教育學系	1	5	0	0	0
	運動競技學系	2	10	1	0	0
國立臺灣藝術大學	圖文傳播藝術學系	1	5	3	0	0
	廣播電視學系	2	10	7	2	3
	電影學系	2	10	10	2	1
	戲劇學系	2	10	10	2	2
	音樂學系	1	5	3	0	2
	中國音樂學系聲樂組	1	5	0	0	0
	中國音樂學系管樂組	1	5	0	0	0
	美術學系	1	5	5	1	2
	雕塑學系	1	5	4	1	2
	古蹟藝術修護學系	1	5	1	1	0
	視覺傳達設計學系	1	5	1	1	0
	工藝設計學系	1	5	0	0	0
	多媒體動畫藝術學系	1	5	4	1	1
	舞蹈學系	1	5	2	1	1
國立暨南國際大學	中國語文學系	2	10	1	1	0
	社會政策與社會工作學系	2	10	10	2	4
	歷史學系	2	10	2	0	0
	東南亞學系	2	10	1	0	0
	國際企業學系	2	10	0	0	0
	經濟學系	3	15	3	0	0
	資訊管理學系	3	15	2	1	0
	財務金融學系	6	30	7	6	0
	國際文教與比較教育學系	2	10	1	1	0
	諮商心理與人力資源發展學系諮商心理組	1	10	5	1	0
	土木工程學系	2	10	2	2	0
	電機工程學系	2	10	3	2	0
	應用化學系	1	5	0	0	0

國立臺灣體育運動大學	應用材料及光電工程學系	2	10	1	1	0
	運動事業管理學系	2	10	6	2	4
	運動健康科學學系	2	10	7	1	0
	運動資訊與傳播學系(傳播組)	1	5	5	1	1
	體育學系(一般組)	4	20	20	4	6
	運動資訊與傳播學系(資訊組)	1	5	0	0	0
國立臺南藝術大學	休閒運動學系	1	5	5	1	1
	藝術史學系	3	15	4	3	1
	應用音樂學系	3	15	7	3	1
國立臺北大學	材質創作與設計系	2	10	4	2	2
	法律學系法學組	1	5	3	1	1
	法律學系司法組	1	5	6	1	2
	法律學系財經法組	1	5	4	1	2
	企業管理學系	2	10	8	2	0
	金融與合作經營學系	3	15	15	3	5
	公共行政暨政策學系	1	5	5	1	2
	財政學系	2	10	10	2	2
	不動產與城鄉環境學系	3	15	4	2	1
	經濟學系	1	5	5	1	1
	社會工作學系	4	20	23	4	9
	中國文學系	2	10	4	2	0
	歷史學系	2	10	2	1	0
	電機工程學系	2	10	6	2	2
國立嘉義大學	教育學系	1	5	5	1	4
	輔導與諮商學系	2	10	11	2	7
	幼兒教育學系	2	10	10	2	4
	數位學習設計與管理學系	2	10	8	2	4
	中國文學系	2	10	5	2	1
	企業管理學系	2	10	0	0	0
	應用經濟學系	1	5	1	1	0
	生物事業管理學系	2	10	3	2	0
	資訊管理學系	1	5	2	1	0
	行銷與觀光管理學系	1	5	6	1	4
	財務金融學系	2	10	9	2	5
	農藝學系	1	5	3	1	1
	園藝學系	2	10	4	1	0
	森林暨自然資源學系	2	10	11	2	1
	木質材料與設計學系	2	10	4	2	0
	動物科學系	2	10	5	2	2
	景觀學系	2	10	0	0	0
	植物醫學系	2	10	6	2	1
	電子物理學系	1	5	0	0	0
	應用數學系	1	5	0	0	0

	生物機電工程學系	1	5	0	0	0
	電機工程學系	1	5	0	0	0
	機械與能源工程學系	1	5	0	0	0
	食品科學系	2	10	0	0	0
	生物資源學系	2	10	2	0	0
	生化科技學系	2	10	1	0	0
	微生物免疫與生物藥學系	3	15	4	3	1
	獸醫學系	2	10	10	2	7
	音樂學系	2	10	0	0	0
	視覺藝術學系	1	5	0	0	0
	體育與健康休閒學系	2	10	10	2	1
國立高雄大學	西洋語文學系	2	10	3	1	0
	運動健康與休閒學系	2	10	10	2	4
	東亞語文學系日語組	1	5	4	1	2
	東亞語文學系韓語組	1	5	5	1	1
	東亞語文學系越語組	1	5	1	1	0
	政治法律學系	1	5	5	1	1
	財經法律學系	3	15	9	3	2
	應用經濟學系	1	5	4	1	1
	亞太工商管理學系企業管理組	1	5	1	1	0
	亞太工商管理學系工業管理組	1	5	0	0	0
	金融管理學系	5	25	7	5	1
	應用物理學系	3	15	0	0	0
	生命科學系	1	5	0	0	0
	電機工程學系	5	25	8	5	0
	化學工程及材料工程學系	4	20	3	3	0
	建築學系	1	5	5	1	3
	工藝與創意設計學系	3	15	9	3	3
臺北醫學大學	藥學系藥學組	3	15	15	3	1
	醫務管理學系	2	10	3	2	0
	高齡健康管理學系	5	25	4	2	0
	口腔衛生學系	2	10	4	2	1
	食品安全學系	2	10	0	0	0
中信金融管理學院	財務金融學系	1	5	2	1	2
	財經法律學系	1	5	0	0	0
	企業管理學系	1	5	0	0	0
	金融管理學院學士班	1	5	0	0	0
	人工智慧學系	1	5	0	0	0
東吳大學	中國文學系	1	5	4	1	2
	歷史學系	2	10	11	2	6
	哲學系	1	5	2	1	1
	政治學系	1	5	4	1	2
	社會學系	3	15	15	3	4

	社會工作學系	5	25	29	5	8
	英文學系	2	10	4	2	1
	日本語文學系	2	10	10	2	7
	數學系	3	15	3	2	0
	化學系	2	10	0	0	0
	微生物學系應用微生物組	2	10	2	2	0
	微生物學系生物科技組	2	10	2	2	0
	心理學系	3	15	12	3	5
	法律學系	2	10	10	2	3
	經濟學系	1	5	3	1	0
	國際經營與貿易學系	2	10	6	2	2
	資訊管理學系	1	5	1	0	0
	巨量資料管理學院學士學位學程	3	15	1	1	0
輔仁大學	哲學系	6	30	17	6	1
	景觀設計學系	2	10	8	2	2
	影像傳播學系	1	5	5	1	1
	新聞傳播學系	1	5	5	1	1
	廣告傳播學系	1	5	5	1	1
	公共衛生學系	1	5	5	1	1
	臨床心理學系	1	5	5	1	3
	化學系	8	40	2	2	0
	生命科學系	6	30	2	0	0
	物理學系物理組	2	10	1	1	0
	物理學系光電物理組	2	10	0	0	0
	電機工程學系	2	10	7	1	0
	西班牙語文學系	2	10	8	2	4
	日本語文學系	2	10	10	2	3
	義大利語文學系	2	10	1	2	0
	織品服裝學系織品設計組	1	5	3	1	2
	織品服裝學系服飾設計組	1	5	4	1	1
	織品服裝學系織品服飾行銷組	1	5	5	1	2
	餐旅管理學系	1	5	5	1	0
	兒童與家庭學系	2	10	12	2	3
	食品科學系	1	5	2	1	1
	法律學系	2	10	12	2	7
	財經法律學系	1	5	5	1	2
	企業管理學系	3	15	14	3	5
	金融與國際企業學系	1	5	5	1	2
	社會工作學系	6	30	34	6	18
	宗教學系	3	15	8	2	0
	心理學系	2	10	10	2	7
	應用美術學系	2	10	8	2	3
	體育學系體育學組	5	25	16	3	0

高雄醫學大學	體育學系運動健康管理組	5	25	28	5	8
	香粧品學系	2	10	3	2	1
	醫學檢驗生物技術學系	1	5	5	1	3
	醫學影像暨放射科學系	1	5	6	1	4
	職能治療學系	2	10	6	2	2
	物理治療學系	2	10	10	2	4
	醫務管理暨醫療資訊學系	2	10	5	2	2
	醫藥暨應用化學系醫藥化學組	2	10	3	1	0
	醫藥暨應用化學系應用化學組	2	10	0	0	0
	生物醫學暨環境生物學系	2	10	1	1	0
	生物科技學系	1	5	4	1	0
	心理學系	1	5	5	1	3
醫學社會學與社會工作學系	4	20	8	4	0	
中國醫藥大學	藥學系	14	70	64	14	37
	護理學系	4	20	21	4	12
	醫學檢驗生物技術學系	3	15	15	3	9
	營養學系	4	20	12	4	3
	物理治療學系	3	15	17	3	10
	生物科技學系	4	20	4	4	0
	運動醫學系	3	15	12	3	9
	中國藥學暨中藥資源學系	2	10	3	2	1
	藥用化妝品學系	3	15	7	3	3
	生物醫學影像暨放射科學學系	3	15	11	3	3
公共衛生學院大一不分系	10	50	12	9	0	
中山醫學大學	物理治療學系	2	5	10	2	6
	職能治療學系	2	5	10	2	6
	語言治療與聽力學系語言治療組	1	5	5	1	2
	語言治療與聽力學系聽力組	1	5	3	0	0
	生物醫學科學學系	2	10	4	2	2
	視光學系	1	5	4	1	2
	醫學影像暨放射科學系	2	10	10	2	1
	心理學系	3	15	18	3	5
	營養學系	2	10	2	2	0
	職業安全衛生學系	2	10	2	1	0
	醫學應用化學系	3	15	0	0	0
	健康餐飲暨產業管理學系	2	10	0	0	0
	護理學系	2	10	11	2	8
	醫學檢驗暨生物技術學系	2	10	9	2	1
	應用外國語言學系	1	5	1	1	0
	公共衛生學系	6	30	11	5	0
	醫學社會暨社會工作學系	8	40	21	8	3
醫學資訊學系	2	10	0	0	0	
醫療產業科技管理學系	2	10	2	2	0	

中原大學	應用數學系	1	5	0	0	0
	物理學系物理組	1	5	2	0	0
	物理學系光電與材料科學組	1	5	2	0	0
	化學系化學組	2	10	2	2	0
	化學系材料化學組	2	10	2	2	0
	心理學系	2	10	7	2	3
	機械工程學系	1	5	4	1	1
	生物醫學工程學系	4	20	2	2	0
	電子工程學系	4	20	3	2	0
	資訊工程學系	4	20	12	4	4
	電機工程學系	1	5	2	1	1
	資訊管理學系	2	10	9	2	3
	室內設計學系	1	5	2	0	0
	商業設計學系商業設計組	1	5	5	1	0
	商業設計學系產品設計組	1	5	1	1	0
	應用華語文學系	2	10	6	2	2
	東海大學	外國語文學系	1	5	3	1
哲學系		4	20	0	0	0
應用物理學系		1	5	0	0	0
化學系化學組		1	5	1	0	0
化學系化學生物組		1	5	0	0	0
生命科學系生物醫學組		1	5	2	1	0
生命科學系生態暨生物多樣性組		1	5	0	0	0
應用數學系		1	5	0	0	0
化學工程與材料工程學系(生化工組)		1	5	0	0	0
環境科學與工程學系		2	10	4	2	2
資訊工程學系(資電工程組)		1	5	1	1	0
資訊工程學系(軟體工程組)		1	5	3	1	1
資訊工程學系(人工智慧組)		1	5	3	1	1
國際經營與貿易學系		2	10	7	2	5
財務金融學系		1	5	3	1	0
統計學系(巨量資料管理組)		1	5	0	0	0
統計學系(決策管理組)		1	5	0	0	0
政治學系政治理論組		2	10	5	2	4
政治學系國際關係組		2	10	2	1	0
行政管理暨政策學系		6	30	21	6	11
社會學系		2	10	9	2	5
畜產與生物科技學系		2	10	2	2	0
食品科學系		1	5	0	0	0
高齡健康與運動科學學士學位學程		3	15	6	3	2
法律學系		2	10	8	2	2
音樂學系		2	10	0	0	0
淡江大學		中國文學學系	2	10	6	2

歷史學系	3	15	11	3	4
大眾傳播學系	1	5	6	1	4
資訊傳播學系	1	5	3	1	2
教育科技學系	5	25	8	5	0
英文學系	3	15	8	3	0
法國語文學系	2	10	4	2	2
德國語文學系	2	10	5	2	2
西班牙語文學系	1	5	5	1	4
日本語文學系	2	10	10	2	6
俄國語文學系	2	10	1	1	0
財務金融學系	1	5	5	1	2
產業經濟學系	1	5	2	1	0
風險管理與保險學系	5	25	9	5	2
經濟學系	5	25	13	5	7
會計學系	1	5	5	1	2
企業管理學系	2	10	10	2	4
統計學系	2	10	3	2	0
資訊管理學系	3	15	4	2	0
運輸管理學系	2	10	6	2	1
公共行政學系	5	20	27	5	14
管理科學學系(事業經營組)	1	5	1	1	0
管理科學學系(行銷與流通管理組)	1	5	2	1	1
理學院尖端材料科學學士學位學程	1	5	0	0	0
數學學系數學組	1	5	2	1	1
數學學系資料科學與數理統計組	3	15	2	2	0
化學學系化學與生物化學組	1	5	3	1	0
化學學系材料化學組	1	5	2	1	0
物理學系光電物理組	1	5	1	0	0
物理學系應用物理組	1	5	0	0	0
建築學系	3	15	9	3	4
土木工程學系	1	5	5	1	2
資訊工程學系	2	10	6	2	2
機械與機電工程學系光機電整合組	3	15	1	1	0
機械與機電工程學系精密機械組	3	15	2	2	0
化學工程與材料工程學系	2	10	3	2	1
航空太空工程學系	2	10	7	2	2
水資源及環境工程學系水資源工程組	4	20	0	0	0
水資源及環境工程學系環境工程組	4	20	2	3	0
逢甲大學					
機械與電腦輔助工程學系	2	10	4	1	0
纖維與複合材料學系	2	10	1	0	0
工業工程與系統管理學系	1	5	3	0	0
化學工程學系	2	10	1	1	0
航太與系統工程學系	2	10	4	2	1

精密系統設計學士學位學程	1	5	1	1	0
應用數學系	1	5	0	0	0
材料科學與工程學系	1	5	1	0	0
環境工程與科學學系	1	5	5	1	2
光電科學與工程學系	2	10	2	2	0
會計學系	2	10	10	2	3
國際經營與貿易學系	1	5	0	0	0
國際經營與貿易學系國際企業管理全英語學	1	5	0	0	0
財稅學系	1	5	3	1	3
合作經濟暨社會事業經營學系	5	25	6	5	0
統計學系商業大數據組	1	5	1	1	0
統計學系大數據分析與市場決策組	1	5	0	0	0
經濟學系	1	5	2	1	0
企業管理學系	1	5	6	1	4
行銷學系	2	10	6	2	3
中國文學系	2	10	2	2	0
外國語文學系	2	10	4	2	0
資訊工程學系	2	10	10	2	2
電子工程學系	1	5	0	0	0
電機工程學系	1	5	2	1	1
自動控制工程學系	1	5	0	0	0
資訊電機學院學士班	1	5	3	1	0
通訊工程學系	2	10	1	1	0
土木工程學系	3	15	10	3	5
水利工程與資源保育學系	2	10	1	2	0
都市計畫與空間資訊學系	1	5	2	0	0
運輸與物流學系	1	5	1	1	0
土地管理學系	2	10	3	2	1
財務金融學系	1	5	4	1	4
風險管理與保險學系	2	10	4	2	1
財務工程與精算學士學位學程	1	5	0	0	0
建築專業學院學士班	2	10	4	2	1
中國文化大學					
哲學系	3	15	3	1	0
中國文學系文藝創作組	1	5	2	1	1
史學系	4	20	5	2	0
日本語文學系	3	15	15	3	9
俄國語文學系	1	5	0	0	0
英國語文學系	3	15	3	2	0
法國語文學系	1	5	2	1	0
地理學系	4	20	6	2	0
大氣科學系	3	15	10	3	0
地質學系	1	5	3	1	0
生命科學系	2	10	0	0	0

政治學系	4	20	5	1	0
勞動暨人力資源學系	4	20	5	3	0
社會福利學系	10	50	30	10	6
行政管理學系	2	10	10	2	2
園藝暨生物技術學系	2	10	3	1	0
動物科學系	2	10	8	2	3
生活應用科學系	1	5	4	1	1
機械工程學系	4	20	4	3	0
資訊工程學系	5	25	5	2	0
國際企業管理學系	4	20	10	2	0
觀光事業學系	8	40	9	2	0
資訊管理學系(雲端服務暨巨量資料組)	1	5	2	1	1
資訊管理學系(智慧商務科技組)	1	5	2	1	0
新聞學系	3	15	4	3	2
廣告學系	1	5	5	1	4
資訊傳播學系	7	35	3	3	0
大眾傳播學系	7	35	35	7	8
都市計劃與開發管理學系	3	15	2	0	0
景觀學系	3	15	3	0	0
教育學系	3	15	10	3	5
戲劇學系	1	5	5	1	5
中國戲劇學系	2	10	5	0	0
音樂學系	5	25	0	0	0
美術學系	3	15	0	0	0
體育學系	2	10	12	2	3
運動與健康促進學系	2	10	14	2	2
長庚大學					
醫學生物技術暨檢驗學系	1	5	3	0	0
生物醫學系	1	5	2	0	0
電機工程學系	1	5	1	0	0
電子工程學系	2	10	1	1	0
資訊工程學系	1	5	2	1	0
工商管理學系	1	5	0	0	0
工業設計學系	2	10	1	1	0
資訊管理學系	2	10	2	2	0
亞洲大學					
健康產業管理學系健康產業管理組	4	20	2	1	0
健康產業管理學系醫療機構管理組	4	20	1	1	0
食品營養與保健生技學系食品營養組	5	25	4	3	0
食品營養與保健生技學系保健化妝品組	3	15	1	1	0
醫學檢驗暨生物技術學系醫事檢驗組	2	10	4	2	0
心理學系諮商與臨床心理組	5	25	22	5	13
心理學系工商與社會心理組	5	25	8	5	0
護理學系國際護理組	4	20	3	3	0
護理學系臨床照護組	3	49	9	3	0

護理學系高齡長期照護組	6	30	5	1	0
視光學系	8	69	8	5	0
聽力暨語言治療學系	3	31	11	0	0
職能治療學系	3	31	6	2	0
物理治療學系	3	31	16	0	0
資訊工程學系人工智慧組	3	23	1	1	0
資訊工程學系數位內容與遊戲設計組	3	22	1	1	0
行動商務與多媒體應用學系多媒體應用組	4	32	2	1	0
行動商務與多媒體應用學系行動商務組	3	32	1	0	0
資訊傳播學系智慧傳播應用組	3	24	0	0	0
資訊傳播學系新媒體傳播內容組	4	25	2	1	0
經營管理學系行銷管理組	4	20	0	0	0
經營管理學系國際企業管理組	3	15	1	1	0
休閒與遊憩管理學系餐旅事業管理組	4	20	6	1	0
休閒與遊憩管理學系旅遊事業管理組	4	20	5	2	0
會計與資訊學系會計稅務組	2	10	1	1	0
財務金融學系投資理財組	4	20	1	0	0
財務金融學系金融科技組	3	15	1	1	0
財經法律學系科技法律組	4	20	0	0	0
財經法律學系財經法律組	4	20	1	0	0
外國語文學系語文專業組	2	10	0	0	0
外國語文學系語文應用組	2	10	1	0	0
社會工作學系社工心理雙專業組	3	15	13	3	7
社會工作學系醫務社工與長期照顧雙專業組	3	15	14	3	2
幼兒教育學系文教產業組	3	15	2	2	0
幼兒教育學系幼教師資組	4	20	13	4	4
數位媒體設計學系數位動畫設計組	7	35	3	3	0
數位媒體設計學系數位遊戲設計組	7	35	3	3	0
視覺傳達設計學系	7	35	8	5	0
創意商品設計學系	7	35	3	1	0
時尚設計學系時尚服裝設計組	3	15	3	1	0
時尚設計學系服飾創意設計組	3	15	1	1	0
室內設計學系商業空間組	2	10	2	2	0
室內設計學系住宅空間組	2	10	6	2	2
資訊工程學系智慧電子組	3	15	3	0	0
室內設計學系智慧空間組	2	10	1	0	0
會計與資訊學系智慧稽核組	2	10	3	1	0



主辦機關



教育部國民及學前教育署
K-12 Education Administration, Ministry of Education

承辦單位



國立臺中教育大學
原住民族教育及文化研究中心



臺北市原住民族教育資源中心
Taipei Indigenous Education Resource Center



新北市原住民族教育資源中心

